

#TREFLELOZERIENAMV



SUIVEZ LA COURSE

40^{ans} TREFLE LOZÉRIEN[®] AMV

5.6.7 JUIN 2026

DEPUIS 1986

JOSEP GARCIA

ANTOINE MÉO

STÉPHANE PETERHANSEL

SAM. 6 JUIN

SHOW BMX FREESTYLE

À MENDE - FAN ZONE | À PARTIR DE 17H30
DÉDICACES, DJ, DISTRIBUTION DE CADEAUX, INTERVIEWS

DIM. 7 JUIN

À MENDE - LA VABRE | 16H30 | AU THÉÂTRE • REMISE DES PRIX - 20H00
TROPHÉE THIERRY CASTAN | MUNICIPAL • SOIRÉE DE CLÔTURE - 22H30



DU CHOIX, DES PRIX, DES MARQUES ET DU SERVICE.



Dafy
La passion PRO

NOTRE COMBAT, C'EST LE PRIX !

www.dafy-moto.com

LE MOT DU PRÉSIDENT DU MCL



Chers pilotes, chers spectateurs,

C'est avec un immense plaisir que je vous souhaite la bienvenue en Lozère pour cette nouvelle édition du Trèfle Lozérien AMV. Notre département, riche de paysages exceptionnels et d'un patrimoine naturel unique, est fier d'accueillir une fois encore cette épreuve mythique qui rassemble passionnés, champions et amateurs éclairés.

L'engouement pour notre épreuve reste intact, mais organiser un événement de cette envergure dans un territoire préservé reste un défi permanent. C'est pourquoi je souhaite rappeler l'importance du respect des consignes, en particulier le respect du code de la route, des limitations de vitesse imposées par l'organisateur, de rester sur le tracé, de passer sur les passerelles pour la préservation des cours d'eau et zones humides.

Pour garantir votre sécurité et assurer un suivi rigoureux du déroulement de l'épreuve, chaque moto sera équipée d'un tracker GPS. Cet outil, désormais indispensable, s'inscrit dans notre démarche continue de responsabilité et de durabilité, afin de préserver la possibilité d'organiser longtemps encore cette magnifique compétition.

Chers spectateurs, vous aussi avez un rôle essentiel. Merci de respecter les parkings dédiés et les zones balisées pour profiter de la course dans les meilleures conditions et en toute sécurité.

Cette édition vous fera voyager chaque jour à travers des sites emblématiques :

- Vendredi direction la Croix de Bor, la station des Bouviers pour revenir par le Moure de la Gardille et les gorges du Chassezac ;
- Samedi, direction les contreforts de l'Aubrac en passant par la terre de Peyre pour revenir sur la ville de Marvejols et ses célèbres portes ;
- Dimanche, la traversée du causse de Sauveterre et les Gorges du Tarn.

Comme le veut la tradition, nous nous retrouverons chaque jour sur la spéciale de La Vabre pour le dernier test chronométré, avec le très attendu Trophée Thierry Castan en clôture du dimanche.

Le samedi après-midi, vous pourrez rencontrer vos pilotes favoris au cœur de Mende, sur la place du Foirail, pour des interviews et séances de dédicaces, suivi d'une démonstration de vélo freestyle sur le boulevard.

Et c'est à la salle des fêtes de Mende que se déroulera la remise des prix dimanche, suivie d'une soirée anniversaire musicale conviviale pour clôturer cette 40^e édition.

Je souhaite adresser mes remerciements les plus chaleureux à nos partenaires, aux collectivités locales, aux annonceurs, et à l'ensemble de nos bénévoles. Une gratitude particulière également aux 60 maires des communes traversées, aux agriculteurs et aux propriétaires fonciers qui permettent chaque année que cette épreuve puisse voir le jour.

Je vous souhaite à toutes et à tous un excellent séjour en Lozère, de belles rencontres et une magnifique édition du Trèfle Lozérien AMV.

Philippe BOULET,
Président du Moto Club Lozérien

LE MOT DU MAIRE DE MENDE

La Ville de Mende, et le nouveau maire que je suis, sommes enthousiastes d'accueillir cette nouvelle édition du Trèfle Lozérien AMV, qui place notre belle cité comme lieu de départ et d'arrivée de la course.

2026 marque le 40^e anniversaire de cette épreuve devenue légende. Cette longévité est bien la plus belle preuve du succès de cette course dont la recette a fait ses preuves : trois boucles en forme de trèfle, 600 km ponctués de 15 spéciales parcourus par 600 enduristes professionnels et amateurs, avec pour terrain de jeu les somptueux paysages lozériens ... Sans oublier, le Trophée Thierry Castan, clou du spectacle sur les hauteurs de Mende !

Le Trèfle Lozérien AMV est par-dessus tout une aventure humaine que vivent, dans une ambiance festive et conviviale, les compétiteurs mais aussi près de 400 bénévoles, 1 500 accompagnants et plus de 20 000 spectateurs.

Le Trèfle Lozérien AMV est une vitrine exceptionnelle pour l'enduro moto et plus largement pour les sports mécaniques français. Il participe au rayonnement de la Ville de Mende et de la Lozère bien au-delà de leurs frontières. Il contribue également à la vitalité de notre territoire grâce aux retombées économiques qu'il génère.

Je salue et assure de mon soutien le Moto Club Lozérien et son président Philippe Boulet qui, chaque année, doivent relever le défi de concevoir et baliser un nouveau parcours, en s'assurant de la sécurité et du respect d'une réglementation de plus en plus exigeante.

Joyeux anniversaire au Trèfle Lozérien AMV. Que la fête soit belle !

Bonne course à tous les pilotes et bienvenue à tous les spectateurs.



Patrice SAINT-LÉGER,
Maire de Mende

ACERBIS



acerbis.com

LE MOT DU PRÉSIDENT DU CONSEIL DÉPARTEMENTAL DE LA LOZÈRE



Quarante ans déjà. Le Trèfle Lozérien AMV franchit un cap symbolique, et c'est avec la même fierté qu'à sa première édition que la Lozère s'apprête à accueillir des centaines de pilotes et des milliers de spectateurs venus de toute la France – et bien au-delà – célébrer l'esprit de l'enduro.

Depuis toujours, le Conseil départemental soutient avec conviction cet événement, né ici, porté par des bénévoles passionnés, et devenu au fil des années l'une des plus belles vitrines de notre territoire. Le Trèfle, c'est un concentré de Lozère : la beauté intacte de nos paysages, la force de nos traditions rurales, la solidarité de tout un département rassemblé autour d'une fête populaire et sportive.

Certains voudraient opposer nature et moto, environnement et passion. Nous faisons au contraire le choix du dialogue, de la responsabilité et du respect. Les organisateurs, les collectivités et les participants démontrent, à chaque édition, qu'il est possible de conjuguer pratique sportive, valorisation des espaces naturels et développement économique local.

Cet anniversaire, c'est aussi celui d'une réussite collective. Merci au Président Philippe Boulet, à son équipe et à toutes celles et ceux qui ont fait du Trèfle Lozérien une référence de l'enduro mondial et un rendez-vous attendu de la vie lozérienne.

Ensemble, continuons à faire vivre cet équilibre entre passion, respect et ouverture.

Laurent SUAU,
Président du Département de la Lozère

LE MOT DE LA PRÉSIDENTE DE LA RÉGION OCCITANIE/PYRÉNÉES MÉDITERRANÉE

À l'occasion de ses 40 ans, la Région Occitanie est fière d'accompagner l'édition 2026 du Trèfle Lozérien AMV. Quarante ans d'histoire, de passion et d'engagement ont façonné cette épreuve unique, devenue au fil du temps l'un des grands rendez-vous du sport motorisé en France.

Cette édition anniversaire invite à célébrer l'héritage d'une compétition qui a su évoluer sans jamais perdre son identité. Elle témoigne de la fidélité des pilotes, de l'implication sans faille des bénévoles et du savoir-faire reconnu de ses organisateurs.

Au-delà de la performance sportive, le Trèfle Lozérien AMV porte des valeurs qui résonnent pleinement avec les nôtres : solidarité, exigence, respect des espaces naturels et ancrage local. Il contribue à faire découvrir la Lozère sous un jour authentique, tout en dynamisant son attractivité.

La Région Occitanie soutient avec conviction les événements qui font vivre nos territoires et rassemblent les publics. Le Trèfle Lozérien AMV en est une illustration exemplaire, alliant tradition, innovation et responsabilité.

Je tiens à saluer chaleureusement toutes celles et ceux qui, depuis 40 ans, écrivent l'histoire de cette épreuve : organisateurs, bénévoles, partenaires et participants. C'est grâce à votre engagement collectif que cette aventure perdure et se renouvelle.

Je souhaite à toutes et à tous une très belle édition 2026 !

Carole DELGA,
Présidente de la Région Occitanie/Pyrénées-Méditerranée



300 SE FACTORY CHAMPIONNE DU MONDE 2025

ENDURO 3



L'ARME ABSOLUE!



ANTOINE
MAGAIN **2**

1
HAMISH
MACDONALD

3 JULIEN
ROUSSALY

CREATION NOT

PLAY WITH GRAVITY

* JOUER AVEC LA GRAVITÉ

SHERCO

SHERCO.COM   



Pour les trajets courts, privilégiez la marche ou le vélo
#SeDéplacerMoinsPolluer

CŒUR LOZÈRE
CENTRE COMMERCIAL

HYPER U

VENDREDI 5 et
 SAMEDI 6 JUIN

TRUFFADE SPÉCIALE TRÈFLE



TRUFFADE DISPONIBLE AU RAYON TRAITEUR
OU SUR COMMANDE
VENDREDI 5 ET SAMEDI 6 JUIN 2026

Réservation : traiteur@coeurlozere.com



FLASHEZ LE QR CODE POUR DÉCOUVRIR
NOTRE NOUVELLE CARTE TRAITEUR

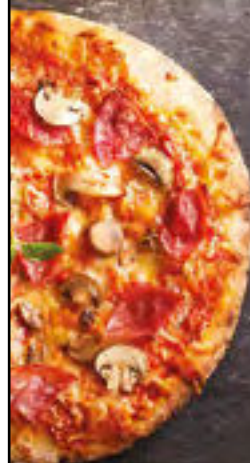

4 pizzas* achetées
=
1 pizza* offerte

CŒUR LOZÈRE
CENTRE COMMERCIAL

dans votre

HYPER U

*À cuire

Hyper U Cœur Lozère
Avenue de Ramilles - 48000 MENDE
Ouvert du lundi au samedi de 8 h à 20 h

CIRCUIT DE LA MARGERIDE

VENDREDI 5 JUIN



Amis pilotes et spectateurs,
respectez les panneaux
parking, paddocks et le
code de la route

JOUR 1

Parcours de 211 km à travers les boules de granit et les genêts en fleur des hauts plateaux de la Margeride, une terre de légende.

Départ des pilotes dans l'ordre croissant des numéros.

DÉPART - Mende Foirail..... 8h00
SP1 ACERBIS - La Bastide..... 8h45
SP2 DUNLOP - Fenestres St-Paul-le-Froid. 9h45
SP3 AMV - Pigeyre 11h55
SP4 DAFY - Pierre plantée 13h55
SP5 LAUZE BOISSONS - La Vabre 15h30

 BUVETTE SUR TOUTES LES SPÉCIALES

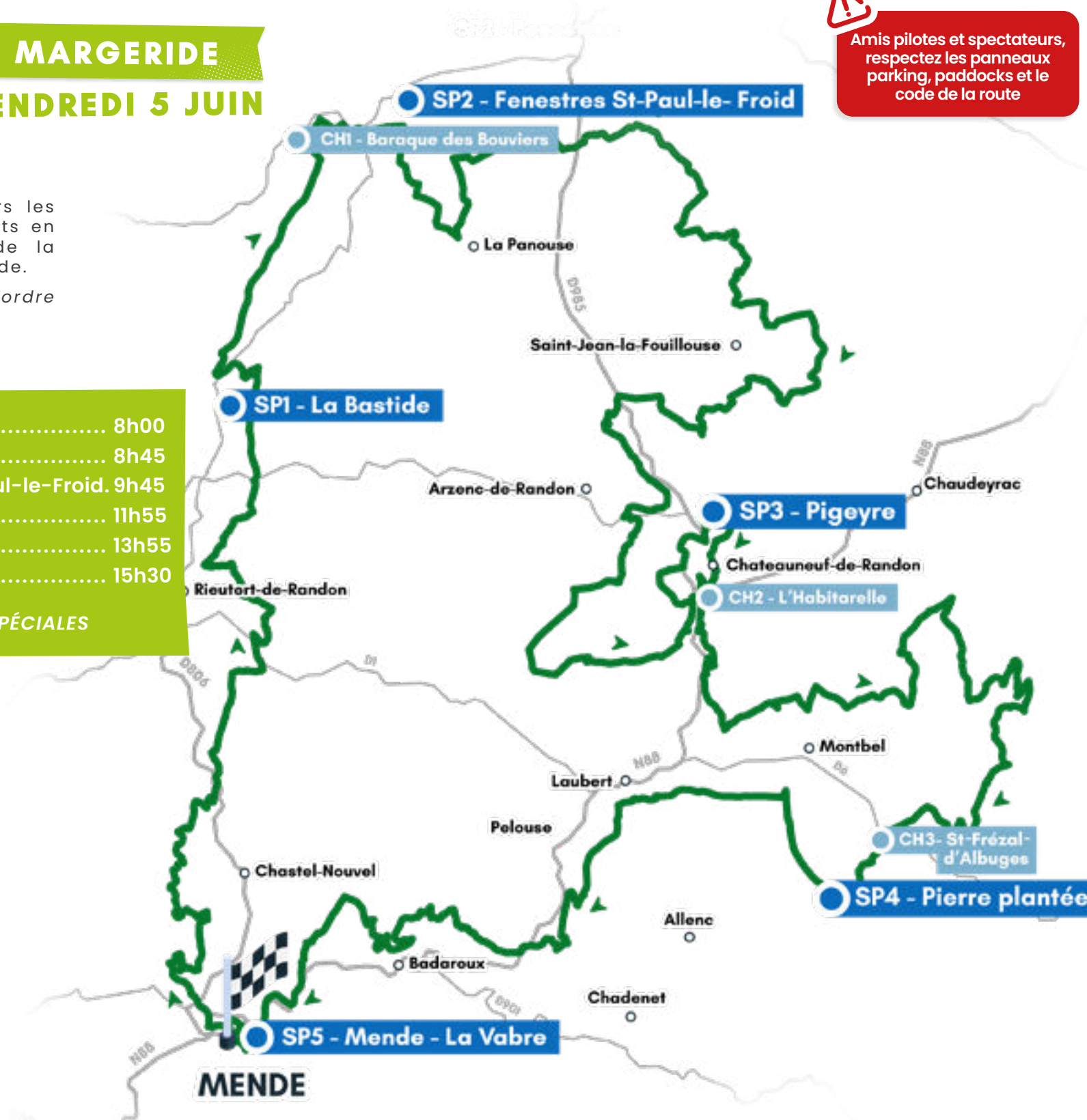

Hôtel*** Restaurant
de la Poste



L'Habitarelle
48170 Châteauneuf de Randon
Tél. 04 66 47 90 05
www.hoteldelaposte48.com

Suivez-nous sur 



La Grange
Détente

06 79 78 33 28

L'Habitarelle
48170 Châteauneuf de Randon



CAMPING - CARAVANING
LOCATION DE MOBIL HOME



A Camping***

Le TIVOLI
PISCINE - OMBRAGÉ



04 66 65 31 10

www.campingtivoli.com
camping.tivoli0601@orange.fr

CIRCUIT DE L'AUBRAC

SAMEDI 6 JUIN

JOUR 2

Parcours de 232 km sur les traces de la Bestia, la bête du Gévaudan, qui a terrorisé la région au XVII^{ème} siècle, faisant une centaine de victimes. Animal dressé, animal mutant ou homme déguisé, le mystère demeure entier.

Départ des pilotes dans l'ordre croissant des numéros.

 Amis pilotes et spectateurs, respectez les panneaux parking, paddocks et le code de la route

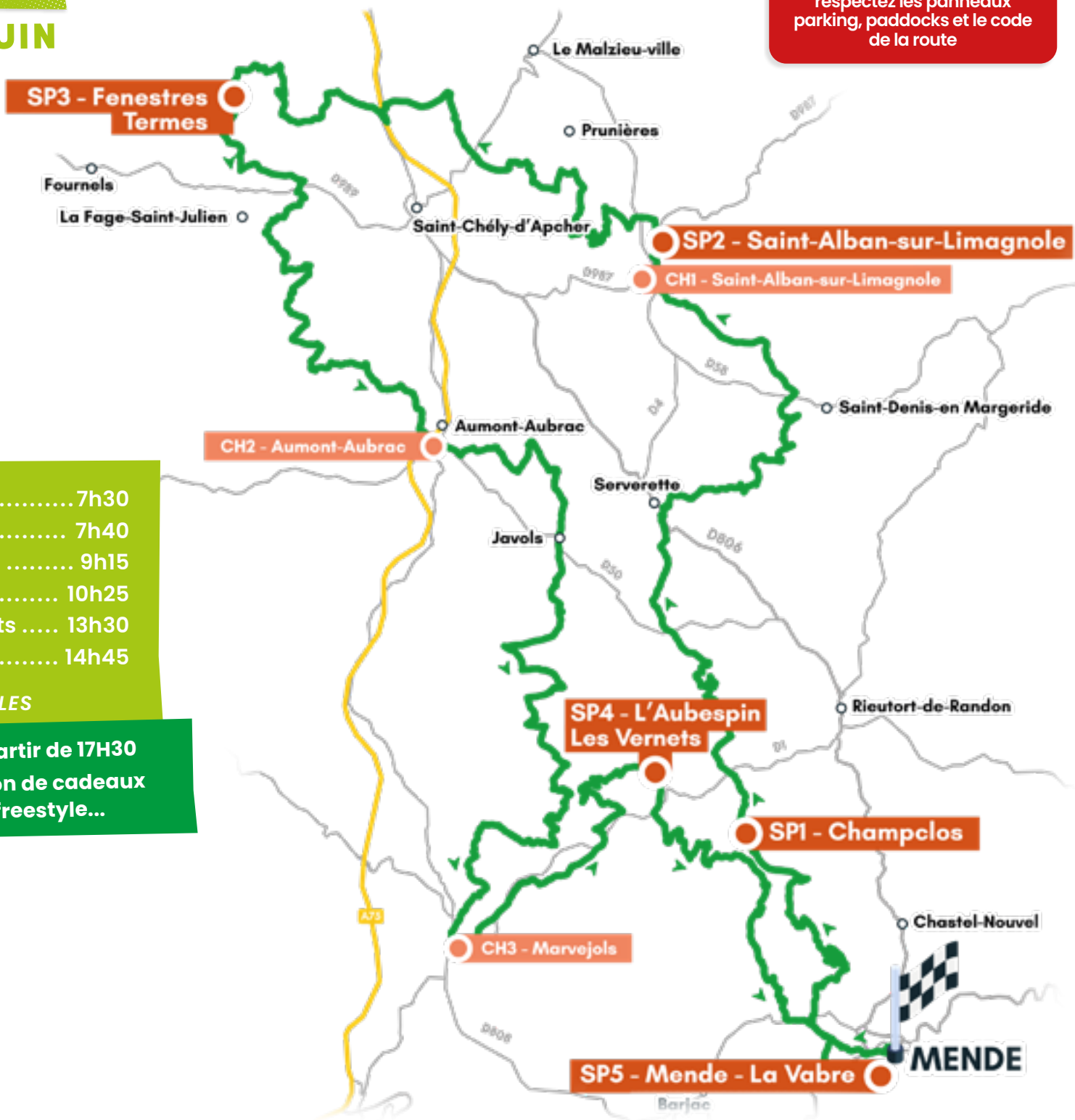

DÉPART - Mende Foirail.....	7h30
SP1 AMV - Champclos	7h40
SP2 DAFY - St Alban-sur-Limagnole	9h15
SP3 MOTUL - Fenestres Termes.....	10h25
SP4 SHERCO - L'Aubespain Les Vernets	13h30
SP5 LAUZE BOISSONS - La Vabre.....	14h45

 BUVETTE SUR TOUTES LES SPÉCIALES

À Mende - FAN ZONE - à partir de 17H30
Animations, DJ, distribution de cadeaux
dédicaces, show BMX freestyle...

 **OPTIK BUDGET**
MENDE

Amandine CONSTANTIN

L'OPTICIEN QUI VOUS OFFRE

VOS MONTURES ! **0€^{TC}**

22 avenue de Gorges du Tarn - 48000 MENDE

*Hors conventions réseaux mutuelles. Offre permanente et non cumulable avec d'autres opérations en cours. Voir conditions en magasin. Dispositif médical CE.

La Bûche Lozérienne



48000 BADAROUX
07 84 43 33 91

rapid'flore évolue en

Cœur de fleurs

Créations Barales - Réception - Mariage - Deuil
4 chemins de la gare du km 49000 MENDEL
Tél. 04 71 45 81 30
Livraison à domicile - Ouvert 7/7

Livraisons toutes destinations

Paiement en espèces et cartes

Hôtel de France ***
MENDE

04 66 65 00 04
contact@hoteldefrance-mende.com
9 Bd Lucien Arnault 48000 MENDE
www.hoteldefrance-mende.com

CIRCUIT DES GORGES DU TARN

DIMANCHE 7 JUIN

JOUR 3

Parcours de 190 km, à travers les grands causses et les Gorges du Tarn creusées dans la roche calcaire, des paysages féériques, un patrimoine classé à l'UNESCO.

Départ des pilotes dans l'ordre décroissant des numéros.

DÉPART - Mende Foirail..... 7h00
SP1 DAFY - Nojarede..... 8h15
SP2 AMV - L'Aubépine..... 9h55
SP3 SCORPION - Les Allabats..... 11h00
SP4 OCCIDRONE - Le Cros Haut..... 11h40
SP5 LAUZE BOISSONS - La Vabre..... 13h15

 **BUVETTE SUR TOUTES LES SPÉCIALES**



 Amis pilotes et spectateurs, respectez les panneaux parking, paddocks et le code de la route

À MENDE

LA VABRE LAUZE BOISSONS À 16H30 :
TROPHÉE THIERRY CASTAN
(Cross final regroupant les 30 premiers du classement général)

Théâtre municipal à partir de 20h00 :
REMISE DES PRIX

Théâtre municipal à 21h00 :
BUFFET (réservé aux bénévoles, aux pilotes et à leurs assistances)

Théâtre municipal à partir de 22h30 :
SOIRÉE DE CLÔTURE (Entrée libre)



SAS LAUZE BOISSONS

5 rue Albert Einstein
48000 MENDE
04 66 31 22 52
www.maisonlauze.com



COMPTOIR DES VIGNES

22 bis Avenue des
Gorges du Tarn
48000 MENDE
04 66 48 53 04

MCL
MOTO CLUB LOZÉRIEN

40^{èmes} TREFLE
LOZÉRIEN
AMV

GRANDE TOMBOLA

40^{èmes} TREFLE
LOZÉRIEN
AMV

1^{er} LOT
MOTO 50cm³
SHERCO Freegun
Kit déco
TLAMV 2026

2^{ème} LOT
1 PLACE V.I.P.
TLAMV 2027

3^{ème} LOT
BON D'ACHAT 500€
Gévaudan Lilerie

4^{ème} LOT
BON D'ACHAT 500€
Hyper U
Casier Lozère

5^{ème} LOT
CASQUE Scorpion

6^{ème} LOT
Sac goodies AMV

5
euros
LE BILLET

... et de nombreux autres lots



Les tickets de tombola sont en vente auprès des bénévoles du Moto Club Lozérien. Ils seront disponibles durant toute la semaine de l'événement.
Jeudi : devant l'espace administratif - De vendredi à dimanche : à la buvette de la Fan Zone et de La Vabre, ainsi que sur certaines spéciales.

Tirage au sort le dimanche 07 juin 2026, juste avant le trophée Thierry Castan à la SP La Vabre.

Le Chapitre - Mende

Centre ville de Mende



Paddock A - Place du Foirail
Paddock B - Halle Saint Jean
Paddock C - Parking du Chapitre

Parking spectateur Mende : P. de l'Appétit - P. de l'IUP
Parking du collège Saint-Privat (samedi et dimanche)

Parc fermé

EIFFAGE
ÉNERGIE SYSTÈMES

Agence de Marvejols

Pôle d'activités du Gévaudan - 741 avenue de la Méridienne - 48100 Marvejols

Tél. : 04 66 32 31 01 - Mail : marvejols.qrg.energie@eiffage.com

www.eiffageenergie.com



Electricité industrielle, tertiaire et bâtiment
Courants faibles, téléphonie, alarme incendie
Contrôle d'accès, vidéosurveillance, GTC
Automatisme, robotique, informatique industrielle
Maintenance, photovoltaïque, éclairage public

40^{èmes} TREFLE
LOZÉRIEN
AMV

MONTPELLIER - PARIS - BORDEAUX - TOULOUSE - ALPES

LOCATION
ENGINS ET CAMIONS TP

PRUNIERES
www.prunieres.com

Le Sanglier
Restaurant Traiteur

Tél. 04 66 65 12 62

HÔTEL-RESTAURANT
PARADIS

48000 BARJAC
Tél. 04 66 47 01 09 - 06 40 41 72 97

LA LISTE DES ENGAGÉS

N°	Nom	Prénom	TEAM	Marque	Type	Catégorie
1	GARCIA	JOSEP	KTM FACTORY RACING	KTM	4T	ELI
2	BLANJOUÉ	HUGO	TEAM ELITE FACTORY HONDA	HONDA	4T	ELI
3	ROUSSALY	JULIEN	SHERCO FACTORY RACING	SHERCO	2T	ELI
4	DEBAUD	VALÉRIAN		TRIUMPH	4T	ELI
5	TARROUX	JEREMY	TEAM ELITE MOTO 15 KTM			
6	LUNIER	KILLIAN	TRIUMPH ST ETIENNE			
7	JUILLARD	MATHIS		HUSQVARNA	4T	ELI
8	BOUCARDEY	ROMAIN	DSN	BETA	4T	NAT
9	MIROIR	JEREMY	TRIMPH CLERMONT 63	TRIUMPH	4T	ELI
10	DE CLERCQ	TILL	SHERCO ACCADEMIE	SHERCO	4T	ELI
11	VERONA	ANDREA	KTM FACTORY RACING	KTM	4T	ELI
12	HOLCOMBE	STEVE	SHERCO FACTORY RACING	SHERCO	2T	ELI
13	LE QUERE	LEO	DAFY ENDURO TEAM	KTM	4T	ELI
14	FOUCHER	DIEGO	DAFY ENDURO TEAM	KTM	2T	JUN
15	RAFFARD	EVAN	TEAM MCL	SHERCO	4T	ELI
16	BREMOND	KILIAN	DEPARROIS ENDURO PERFORMANCE	KTM	4T	NAT
17	MOISSET	CYRIL	KTM SUTTEL	KTM	4T	NAT
18	LEYDIER	EVAN	TEAM MCL	SHERCO	4T	ELI
19	MALIGES	KÉVIN	TEAM MCL	HUSQVARNA	4T	NAT
20	MALIGES	LUC	TEAM MCL	AUTRE	4T	NAT
21	AMATHE	CORENTIN	TEAM ELITE MOTO 15 KTM	KTM	4T	NAT
22	BONNET	EVAN	SHERCO ACCADEMIE	SHERCO	2T	ESP
23						
24	CORNY	NATHAN	TRIUMPH ST ETIENNE	AUTRE	4T	JUN
25	FESQUET	PATRICE	COR RACING	YAMAHA	4T	ELI
26	ROUX	RAPHAËL		FANTIC	2T	ESP
27	YAGO	DOMINGUEZ	ZONA MOTOR L'AMETLLA PARK		4T	ELI
28	CUESTA LERA	HUGO	ZONA MOTOR L'AMETLLA PARK		4T	ELI
29	POUDEROUX	KÉVIN		BETA	2T	NAT
30	GARCIA	PAUL	TEAM MCL		4T	ELI
31	MAZAUDIÉ	THIBAUT	TEAM MCL	SHERCO	4T	JUN
32	PUTZ	KILIAN	TEAM MCL	SHERCO	2T	ESP
33	DESMAZES	EVAN	TEAM MCL	SHERCO	2T	ESP
34	CHALVET	QUENTIN	TEAM MCL	SHERCO	2T	JUN
35	LABEAUME	RÉMI	TEAM MCL			
36	CHAPUT	LÉA	TEAM MCL	SHERCO	4T	ELI
37	ALEGRE ROUMEC	ROSE	TEAM MCL	SHERCO	4T	ESP
38	ROBIN	ADRIEN	TEAM MCL	HUSQVARNA	4T	ELI
39	BOULET	QUENTIN	TEAM MCL	KTM	4T	NAT
40	BLANC	BASTIEN	TEAM MCL	SHERCO	2T	ESP
41	PIDOUX	DORIAN		YAMAHA	4T	JUN
42	PISANO	JEAN CARL	YAMAHA OUTSIDERS	YAMAHA	ESP	ESP
43	PISANO	MICHAEL	YAMAHA OUTSIDERS	YAMAHA	VE1	VE1
44	LEVESQUE	DYLAN	DEP			
45	BALMEFREZOL	BRIAN	DEP	KTM	4T	NAT
46	THERIC	NEELS	KOVE			
47	SEGUIN	MAXENCE	F2F-CHARBONNEL MOTOS	HUSQVARNA	4T	NAT
48	MIZOULE	NICOLAS	F2F-CHARBONNEL MOTOS	HUSQVARNA	4T	VE1
49	SCHWARTE	MAX		SHERCO	2T	
50	DELBERT	VALÉRIE	TEAM ELITE MOTO 15 KTM			
51	DELBERT	JONATHAN	TEAM ELITE MOTO 15 KTM	HONDA	4T	
52	DELBERT	JACQUES	TEAM ELITE MOTO 15 KTM			
53	FAVEYRIAL	ANTOINE	TEAM ELITE MOTO 15 KTM			
54	SAINCT	NOA	TEAM ELITE MOTO 15 KTM	KTM	4T	JUN
55	ROSIER	GUILLAUME	DAFY GUEST			JUN
56	BONNET	JONAS	DAFY GUEST	KTM	2T	ESP
57	VALETTE	DYLAN	DAFY GUEST	KTM	4T	JUN
58	OSTY	ANTHONY	DAFY GUEST	KTM	4T	JUN
59	RISPAL	QUENTIN	DAFY GUEST	KTM	4T	JUN
60	GRENIER	KEVIN	DAFY GUEST	KTM	4T	
61	AUGUY	EDOUARD	CHARBONNEL MOTOS / MOREL MOTOS BETA	KTM	4T	
62	CHARBONNEL	LAURENT	CHARBONNEL MOTOS / MOREL MOTOS BETA	BETA	4T	
63	PAULHAN	JULIETTE	MARCEL IMMO	HUSQVARNA	4T	
64	RAMADIER	LUCA		KTM	4T	NAT
65	POUX	THOMAS	LM SENS	HUSQVARNA	2T	ESP
66	SIMONNET	FRANÇOIS	LM SENS			
67	JEAN	SATINE	JEAN	KTM	2T	ESP
68	JEAN	LOIC		KTM	4T	VE2
69	VIDAL	ENZO	ENDUR'AUBRAC	KTM	4T	JUN
70	VIDAL	JEROME	ENDUR'AUBRAC	HUSQVARNA	4T	
71	BOISSONNADE	YANNICK	ENDUR'AUBRAC	KTM	4T	
72	BOISSONNADE	CÉLIA	ENDUR'AUBRAC	KTM	4T	
73	COSTECHAREYRE	THIBAUT				
74	ENGELVIN	VINCENT	TEAM ETPR			
75	OSTY	FLORIAN		HUSQVARNA	4T	
76	ENGELVIN	THEO	TEAM ETPR	SHERCO	2T	
77	ENGELVIN	BENJAMIN	TEAM ETPR			NAT
78	BROS	FLORIAN	TEAM ETPR			
79	ROUZIER	GUILLAUME	TEAM ETPR	HUSQVARNA	4T	
80	CROZAT	JULIEN	TEAM ETPR	SHERCO	2T	GEN

RÉOUVERTURE
DU RESTAURANT LE GRILL

Une nouvelle ambiance
La même passion du goût
Une cuisine de tradition

Nouvelle carte - Nouvelle équipe - Nouvelle expérience

DU LUNDI AU DIMANCHE
RÉSERVEZ DÈS MAINTENANT
04 66 65 03 23

1 AV. DES RAMILES, 48000 MENDE - BRIT HOTEL MENDE

ACCUEILLE AUSSI VOS GROUPES, REPAS D'ENTREPRISE ET SÉMINAIRES...

AU COL DE MONTMIRAT

ENTRE FLORAC ET MENDE

AUBERGE DU COL DE MONTMIRAT
Cuisine authentique et traditionnelle
Produits du terroir

Restaurant grill

DE L'ETABLE A LA TABLE

La Boutique de Montmirat

BOUCHERIE, CHARCUTERIE
100 % VIANDE LOCALE,
PRODUITS FAITS MAISON

MONTMIRAT - 48320 ISPAGNAC
TÉL. 06 82 66 10 65

engelvin

Au service des territoires d'aujourd'hui et de demain depuis 1936

UNE AMBITION FORTE

Spécialisée dans les travaux et les services aux infrastructures d'énergies et numériques, notre entreprise aménage durablement les territoires urbains et ruraux.

UN HÉRITAGE FAMILIAL

Né au cœur des forêts lozériennes, Engelvin débute son activité autour de l'exploitation agricole. L'entreprise familiale performe aujourd'hui dans les énergies et télécommunications.

UNE EXPERTISE MULTIPLE

Engelvin met son expertise au service des collectivités, des énergies, des télécommunications, des infrastructures de transport et de la sécurisation de sites sensibles.

✓ Rejoignez-nous sur LinkedIn !

engelvin
Construire ensemble un avenir durable !

AUMONT * CHANAC * MENDE * ST-CHÉLY

24H 24 **GANG OF PIZZA** **CLICK & COLLECT**

CETTE ANNÉE ON FÊTE LES 5 ANS DE GANG OF PIZZA LOZÈRE

LA LISTE DES ENGAGÉS

N°	Nom	Prénom	TEAM	Marque	Type	Catégorie
81	ROUQUETTE	JOSE-LUIS	TEAM ETPR			
82	DA COSTA	HUGO	TEAM ETPR			
83	FRAZZONI	CORENTIN	TEAM ETPR	KTM	4T	JUN
84	JUSTAMON	ROMAIN	TEAM ETPR	KTM	4T	JUN
85	FRAZZONI	MATHIAS	TEAM ETPR	KTM	4T	JUN
86	GEANNIN	STEPHANE	TEAM ETPR			
87	VIDAL	FREDERIK	TEAM ETPR			
88	ENGELVIN	MICKAEL	TEAM ETPR	HUSQVARNA	4T	
89	TICHET	JULIEN MARCEL	ARRACHEURS2PISTONS	BETA	2T	
90	PRIVAT	MATHIS	ARRACHEURS2PISTONS	TM	2T	ESP
91	BUFFIERES	MAXENCE	ARRACHEURS2PISTONS	BETA	2T	ESP
92	ALMUEIS	MELVIN	ARRACHEURS2PISTONS	BETA	2T	
93	NURIT	BRAYAN	NURIT 3M48			NAT
94	DALLE	NATHAN	NURIT 3M48	SHERCO	4T	GEN
95	VENTALON	MERYL	NURIT 3M48	HUSQVARNA	4T	
96	CHEVALIER	MAXIME	NURIT 3M48	KTM	4T	
97	WEIL	FRANÇOIS	SCORPION EXO			
98	DEILLER	JEAN-CHRISTOPHE	SCORPION EXO			
99	ZIMMER	THOMAS	SCORPION EXO			
100	VOGT	LAURENT	SCORPION EXO			
101	BILGER	CHRISTOPHE	SCORPION EXO			
102	LOMBARDI	THOMAS	TEAM RD	HUSQVARNA	4T	
103	BANCILHON	FLORIAN	TEAM RD			NAT
104	ROMESTANT	NICOLAS	TEAM RD	SHERCO	4T	VE1
105	CRUEGHE	SEBASTIEN	TEAM BUT48	YAMAHA	4T	VE2
106	CRUEGHE	QUENTIN	TEAM BUT48	KTM	4T	GEN
107	CRUEGHE	CLÉMENT	TEAM BUT48	KTM	4T	JUN
108	PEYTAVIN	PAUL	TEAM BUT48	YAMAHA	4T	
109	NAA	GUILAUME	AMV LOCAWAY	YAMAHA	4T	VE2
110	NAA	RAPHAËL	AMV LOCAWAY	YAMAHA	4T	VE2
111	BARAGNON	ROMAIN	AUTO-PIC34			
112	ANGELES	THOMAS	AUTO-PIC34	SHERCO	4T	VE2
113	MILLARD	MICHAEL	AUTO-PIC34			
114	DURAND	MAXIME	AUTO-PIC34	HUSQVARNA	4T	
115	OLIVIER	CAMILLE	AUTO-PIC34			VE1
116	ROMAN	FLORIAN		KAWASAKI	4T	
117	MEYNADIER	RUDY	CB2M 48	SHERCO	2T	
118	CRESPIN	MAXIME	CB2M 48	HUSQVARNA	4T	
119	CHAPON	FRANÇOIS	CB2M 48	HUSQVARNA	2T	VE1
120	BOUSQUET	BENJAMIN	CB2M 48			VE1
121	BESTION	NICOLAS	CB2M 48			VE1
122	ARNAUD	PHILIPPE	TRIUMPH ST ETIENNE			JUN
123	LARDON	FABRICE	TRIUMPH ST ETIENNE	AUTRE	4T	VE2
124	ARNAUD	AXEL	TRIUMPH ST ETIENNE			
125	BONY	BRUNO	TRIUMPH ST ETIENNE			JUN
126	RETAILLEAU	VALENTIN				
127	BEAUFILS	SÉBASTIEN				
128	RETAILLEAU	JEREMY				
129	TEISSANDIER	CLEMENT	TEAM DEA			NAT
130	AMOUROUX	LOÏC	TEAM DEA	HONDA	4T	NAT
131	BERTHUIT	FLORENT	TEAM DEA	BETA	2T	NAT
132	CHARBONNEL	NICOLAS	MOTO CLUB MARGERIDE	KAWASAKI	4T	VE1
133	TARRIT	BAPTISTE	MOTUL	HONDA	4T	NAT
134	ALLAIX	CHRISTOPHE	MOTUL			
135	VICTOR	DÉSORMIÈRE	MOTUL			
136	TARRIT	CLEMENT	MOTUL	SHERCO	4T	NAT
137	CARMENES	XAVIER	TEAM CITROEN NEMOBIKE	SHERCO	4T	
138	DAUDET	JULIEN	TEAM CITROEN NEMOBIKE	SHERCO	2T	VE1
139	PEREZ	NICOLAS	TEAM CITROEN NEMOBIKE			VE1
140	FOUERT	KEVIN	TEAM CITROEN NEMOBIKE	SHERCO	2T	NAT
141	ARNAL	LOIC	TEAM CITROEN NEMOBIKE			NAT
142	ALLIER	JEROME	TEAM CITROEN NEMOBIKE	SHERCO	2T	VE2
143	BUISSON	SONNY	TEAM CITROEN NEMOBIKE	KTM	4T	NAT
144	BUISSON	YVAN	TEAM CITROEN NEMOBIKE	SHERCO	2T	VE2
145	BOYER	DORIAN	TEAM CITROEN NEMOBIKE			JUN
146	SAVAJOLS	LUDOVIC	TEAM CITROEN NEMOBIKE	SHERCO	4T	VE1
147	SAINT-ETIENNE	THOMAS	TEAM CITROEN NEMOBIKE	KTM	4T	
148	NAPOLITANO	GIOVANNI		SHERCO	2T	VE1
149	TRANCHER	JEAN FRANCOIS	TEAM MECA'SYSTEM	YAMAHA	4T	VE2
150	NAVECH	MARC	TEAM MECA'SYSTEM	BETA	4T	
151	PELISSIER	LAURENT	TEAM MECA'SYSTEM	YAMAHA	4T	VE2
152	GASCUEL	NICOLAS	TEAM MECA'SYSTEM	HONDA	4T	VE1
153	MURET	HUGO	TEAM MECA'SYSTEM	KTM	4T	
154	RAYNAL	ROMAIN	MOTO CLUB MARGERIDE	GAS_GAS	2T	NAT
155	RUIZ	VALENTIN	MOTO CLUB MARGERIDE	KTM	4T	JUN
156	CORNILLE	WILLIAM	MOTO CLUB MARGERIDE	YAMAHA	4T	
157	MONTEILS	BASTIEN	MOTO CLUB MARGERIDE	FANTIC	2T	ESP
158	NOVAÏS	ROBIN	MOTO CLUB MARGERIDE	KTM	2T	NAT
159	CANONGE	GAETAN	MOTO CLUB MARGERIDE	HUSQVARNA	4T	JUN
160	LE ROY	ALEXANDRE	MOTO CLUB MARGERIDE	BETA	4T	JUN

Orpi

En Lozère, certains maîtrisent
le terrain... nous aussi.

Agence La Lauze

Estimation de votre bien

☎ 04 66 49 30 86



POUSSER LOIN*
BEAUCOUP PLUS
JUST RIDE*



Vous pensiez avoir atteint vos limites ? Vraiment sûr ? Dunlop a conçu son nouveau pneu Enduro en partant d'une feuille blanche. Qu'il s'agisse de conception générale du pneu, du mélange de la bande de roulement, du dessin ou de la disposition des crampons, rien n'a été oublié pour que les pilotes Dunlop aient le pneu Enduro FIM le plus polyvalent du marché.

DUNLOP

**GEOMAX
EN91**

dunlop.fr

Suivez-nous... /DunlopMoto @DunlopMoto @DunlopMoto

GOODYEAR FRANCE - SAS AU CAPITAL SOCIAL DE 15 991 440 EUROS,
330 139 403 R.C.S. NANTERRE - LIBERTY TOWER - 17 PLACE DES REFLETS
- 92400 COURBEVOIE PARIS LA DÉFENSE 1 - FRANCE

* Juste Rouler

LA LISTE DES ENGAGÉS

N°	Nom	Prénom	TEAM	Marque	Type	Catégorie
161	RAYNAL	BASTIEN		GAS_GAS	4T	JUN
162	CHABALIER	STEVEN	MOTO CLUB MARGERIDE	HUSQVARNA	2T	
163	JACQUES	YOHAN	MOTO CLUB MARGERIDE	HUSQVARNA	4T	NAT
164	ROUSSET	GUILHEM	MOTO CLUB MARGERIDE	SHERCO	4T	
165	CHABALIER	CHRISTOPHE		BETA	4T	
166	SAVAJOL	THOMAS	SPORT 2000	YAMAHA	4T	
167	CHICO	VINCENT	SPORT 2000	KTM	4T	VE1
168	RIVIERE	MATHIEU	SPORT 2000	HUSQVARNA	2T	
169	LACHAUME	PIERRE	SPORT 2000	HUSQVARNA	4T	VE2
170	MALARTRE	DAVID	SPORT 2000	KTM	4T	
171	FRICK-WOLF	SCOTTY		TM	2T	NAT
172	FRICK-WOLF	JULIEN		TM	2T	VE1
173	HUGONI	FLAVIEN	HHRACING			
174	HUGONI	KEVIN	HHRACING			
175	GRENIER	JORDAN	HHRACING	SHERCO	4T	JUN
176	BERTHOLET	MAXIME	HHRACING	HUSQVARNA	4T	GEN
177	BRUNEL	RAPHAEL	HHRACING	TM	2T	NAT
178	DURAND	REMI	HHRACING	SHERCO	4T	
179	GRENIER	DORIAN	HHRACING	SHERCO	2T	
180	CHARDONNAL	FLORIAN	HHRACING	HUSQVARNA	2T	
181	MOURGUES	THOMAS	LES BOULETS DE GRANIT	SHERCO	4T	JUN
182	TREBUCHON	PIERRE	LES BOULETS DE GRANIT	KTM	2T	
183	GRAVIL	JÉRÉMY	LES BOULETS DE GRANIT	HONDA	4T	
184	VIGNE	VIVIAN	LES BOULETS DE GRANIT	YAMAHA	4T	
185	PONS	SERGE	LES BOULETS DE GRANIT	HUSQVARNA	2T	
186	DAUW	MAXIME	LES BOULETS DE GRANIT	HUSQVARNA	2T	ELI
187	ROCHER	BASTIEN	CHAUVE QUI PEUT !	HUSABERG	4T	
188	MOULIN	AXEL	CHAUVE QUI PEUT !	KTM	4T	
189	BOULET	ARNAUD		SHERCO	4T	
190	GERMANIER	CHRISTOPHE	TEAM PETERHANSEL	AUTRE	2T	VE2
191	BERNARD	CHRISTOPHE	TEAM PETERHANSEL	TM	2T	ELI
192	SERRADORI	MATHIEU	TEAM PETERHANSEL			
193	MINAUDIER	LOIC	TEAM PETERHANSEL			
194	RICHARD	JEAN-MICHEL	TEAM PETERHANSEL	KTM	4T	VE2
195	BROYER	CHRISTOPHE	TEAM PETERHANSEL	BETA	2T	JUN
196	DE ALMEIDA	BAPTISTE	TEAM PETERHANSEL	KTM	2T	JUN
197	SALA	PAOLO	TEAM PETERHANSEL	AUTRE	2T	
198	PETERHANSEL	NICOLAS	TEAM PETERHANSEL	YAMAHA	4T	
199	PETERHANSEL	STEPHANE	TEAM PETERHANSEL			
200	MEO	ANTOINE	TEAM MITCHOU			
201						
202	CAUVIN	MATTHIEU	TEAM MITCHOU			
203	BOUCTON	NICOLAS	TEAM MITCHOU	TM	4T	VE2
204	BOUCHEROT	THIBAUT	TEAM MITCHOU	KTM	4T	
205	ALVES	STEPHANE	TEAM MITCHOU			
206	AUBERY	ANTHONY	TEAM MITCHOU			
207	CAUVIN	GUILLAUME	TEAM MITCHOU			
208	GUIGNIER	FLORENT	TEAM MITCHOU	BETA	2T	
209	SCHMIED	FLORIAN	TEAM MITCHOU	KTM	4T	
210	BORG COSTES	LUDOVIC	TEAM MITCHOU			
211	BONAFIOUS	QUENTIN	ETPR 2	HUSQVARNA	4T	NAT
212	SALTEL	CLEMENT	ETPR 2	KTM	2T	JUN
213	NURIT	SIMON	LES BRANLES FIGUES	HUSQVARNA	4T	GEN
214	ARNAL	ELIAN	LES BRANLES FIGUES	SHERCO	4T	GEN
215	NURIT	ROMAIN	LES BRANLES FIGUES	KTM	4T	GEN
216	BOISSIER	ADRIEN	LES BRANLES FIGUES	BETA	2T	GEN
217	SEGUIN	JÉRÉMY	LES BRANLES FIGUES	HUSQVARNA	2T	GEN
218	VORS	EMILIE	LES BRANLES FIGUES	SHERCO	4T	NAT
219	MATHIEU	LEO-PAUL	TMB RACING	HONDA	4T	JUN
220	TICHIT	GAEL	TMB RACING	BETA	2T	NAT
221	BERTHUIT	CLÉMENT	TMB RACING	KTM	4T	JUN
222	TICHIT	VINCENT	TMB RACING	HONDA	2T	GEN
223	MARTIN	TONY	TMB RACING			GEN
224	NUNES	RÉMY		SHERCO	4T	
225	BONNAL	ÉMILIE	LES FORESTIERS	KTM	4T	
226	GALTIER	MATHIEU	LES FORESTIERS			
227	CLAVEL	ETIENNE	LES FORESTIERS	KTM	4T	
228	MOURGUES	MAXIME	LES FORESTIERS	KTM	4T	
229	MONGARNY	JONATHAN	JMO JONATHAN MONGARNY ORGANISATION	BETA	2T	VE1
230	TISSEUR NICAISE	FLORENT	JMO JONATHAN MONGARNY ORGANISATION	BETA	2T	
231	GUICHARD	NICOLAS	JMO JONATHAN MONGARNY ORGANISATION	BETA	4T	VE1
232	MONTEL	CYPRIEN	JMO JONATHAN MONGARNY ORGANISATION	GAS_GAS	2T	VE1
233	SAGNOL	ARNAUD	JMO JONATHAN MONGARNY ORGANISATION	HUSQVARNA	2T	NAT
234	LÉGER	ENRIQUE	JMO JONATHAN MONGARNY ORGANISATION	BETA	2T	VE1
235	ODIN	FLORIAN	JMO JONATHAN MONGARNY ORGANISATION	KTM	4T	NAT
236	DUFFET	AYMERIC	JMO JONATHAN MONGARNY ORGANISATION	HUSQVARNA	4T	VE1
237	GUICHARD	MATHIEU	JMO JONATHAN MONGARNY ORGANISATION	BETA	2T	VE1
238	DODERO	REMI	JMO JONATHAN MONGARNY ORGANISATION	HUSQVARNA	4T	VE1
239	FAVRAY	JAMES	JMO JONATHAN MONGARNY ORGANISATION	BETA	2T	JUN
240						

LES P'TITS PAPIERS

4 PLACE DU GENERAL DE GAULLE - 48000 MENDE
04 66 65 23 23 - librairielesptitspapiers@gmail.com

Hôtel Restaurant des Sources
Vette et Gré Chaptal

Gîte d'étape /
Relais Stevenson

Soirée étape randonneur
Cuisine du Terroir

Tél. 04 66 46 01 14
mail : info@hotel-lozere.fr
www.hotel-lozere.fr
48250 Chasseradès

Siret : 45311535400012

Giraud
Automobiles

NOUVEAU 3008

NOUVEAU
ÉC3 AIRCROSS

L'UNIVERS
DES VOITURES D'OCCASION

GIRAUD MENDE PLUS GROS PARC D'OCCASION DU DÉPARTEMENT !
+ de **120 VEHICULES PRÊTS À PARTIR** **SPOTiCAR**

PRÉSENTEZ LE PROGRAMME, PARTEZ ÉLECTRIFIÉ !

UN WEEK-END EN VÉHICULE ÉLECTRIQUE OFFERT CHEZ
GIRAUD AUTOMOBILES MENDE

Giraud
Automobiles

04 66 49 00 15
5 Rue de la Tendelle,
ZAE du Causse d'Auge, 48000 Mende

LA LISTE DES ENGAGÉS

N°	Nom	Prénom	TEAM	Marque	Type	Catégorie
241	SAINT LEGER	STEVEN	TEAM PRUNIERES	KTM	4T	
242	TICHIT	MATTEO	TEAM PRUNIERES	SHERCO	2T	
243	PERRIER	KEVIN	TEAM PRUNIERES	GAS_GAS	4T	NAT
244	CHASSAGNON	QUENTIN	TEAM PRUNIERES	KTM	4T	GEN
245	FONTANIER	TOM	TEAM PRUNIERES	FANTIC	4T	NAT
246	PELEGRY	MATHIS	TEAM PRUNIERES	BETA	4T	NAT
247	TICHIT	ALEXIS	TEAM PRUNIERES	KTM	4T	NAT
248	JAUNEAU	LUCAS	TEAM PRUNIERES	SHERCO	2T	
249	BOUARD	SIMON	TEAM PRUNIERES	KTM	4T	JUN
250	TANCREZ	RUDY	TEAM PRUNIERES			
251	GOUBAND	SIMON	TEAM PRUNIERES			VE1
252	MONTEVERDI	OLIVIER	TEAM PRUNIERES			
253	LEMERCIER	VICTOR	TEAM PRUNIERES	GAS_GAS	4T	NAT
254	BESSET	ROMAIN	TEAM PRUNIERES	KTM	2T	JUN
255	CHALMETON	CHRISTOPHER	TEAM PRUNIERES	KTM	4T	GEN
256	CHARBONNEL	FLORIAN	TEAM PRUNIERES	HUSQVARNA	4T	
257	PICARD	THIBAUD	TEAM PRUNIERES	KTM	4T	NAT
258	LONDICHE	ANTHONY	TEAM PRUNIERES			GEN
259	CLAVEL	VINCENT	TEAM PRUNIERES	KTM	4T	NAT
260	SAVAJOLS	QUENTIN	TEAM PRUNIERES	HUSQVARNA	4T	NAT
261	CHASTANG	GUILHEM	TEAM PRUNIERES	KTM	4T	NAT
262	SERAIN	PIERRE	TEAM PRUNIERES	KTM	4T	JUN
263	VOHRINGER	SVEN	TEAM PRUNIERES	HUSQVARNA	2T	
264	JOUVE	GUY	TEAM PRUNIERES	KTM	2T	
265	INGRASSI	STEFANO	TEAM BORILE MOTO	YAMAHA	2T	
266	GROSSO	ANDREA	TEAM BORILE MOTO	HUSQVARNA	4T	
267	DAL CORTIVO	GIULIANO	TEAM BORILE MOTO	HUSQVARNA	4T	
268	DE POLO	FRANCESCO	TEAM BORILE MOTO			
269	COURTÈS	JOSSÉLIN	POTOS48	YAMAHA	4T	VE1
270	RIVIER	KENTIN	POTOS48	KTM	4T	NAT
271	GUERRINO	ZANARDO	ZANARDO	AUTRE	4T	VE2
272	NAMEGAWA	KATSUYUKI	ZANARDO	HUSQVARNA	4T	
273	SUGIMURA	SHINGO	ZANARDO	GAS_GAS	4T	
274	SHINYA	FUJIWARA	ZANARDO	GAS_GAS	4T	
275	KAHARA	YUJI	ZANARDO	HUSQVARNA	4T	
276	SIMIONI	FRANCESCO	ZANARDO	KTM	2T	VE2
277	PIETRO	LUNARDI	ZANARDO	KTM	4T	
278	ROSALEN	ALBERTO	ZANARDO			
279	MUSSI	DAVIDE	TEAM BORILE MOTO	KTM	2T	
280	LUNARDELLI	MARCO	TEAM BORILE MOTO	SHERCO	4T	
281	NOVELLO	SEBASTIANO	TEAM BORILE MOTO	HONDA	4T	
282	GUARDA	LUIGI	TEAM BORILE MOTO	HUSQVARNA	2T	
283	GUARDA	PIETRO	TEAM BORILE MOTO	FANTIC	4T	
284	MORIN	LOUIS	TEAM TOP BLOCK	HUSQVARNA	4T	NAT
285	BAZIN	UGO	TEAM TOP BLOCK	GAS_GAS	4T	NAT
286	MORIN	HUGO	TEAM TOP BLOCK	HUSQVARNA	4T	NAT
287	FEUVRIER	MATHIEU	TEAM TOP BLOCK	HUSQVARNA	4T	
288	MORIN	HERVE	TEAM TOP BLOCK	SHERCO	2T	VE2
289	BORGI	YOHAN	MOTO CLUB DU VALDO	KTM	4T	NAT
290	LAPORTE	BENJAMIN	MOTO CLUB DU VALDO	KTM	4T	GEN
291	DUGUEPEROUX	NATHAN	MOTO CLUB DU VALDO	HUSQVARNA	4T	
292	MALAVAL	KYLIAN	MOTO CLUB DU VALDO	KTM	4T	JUN
293	PAUC	FLORIAN	MOTO CLUB DU VALDO	SHERCO	4T	VE1
294	JAFFUEL	CORENTIN	MOTO CLUB DU VALDO	HUSQVARNA	4T	JUN
295	JAFFUEL	VIVIEN	SDIS48	GAS_GAS	4T	VE2
296	GARD	RÉMI	SDIS48	SHERCO	4T	GEN
297	PIGEYRE	DAVID	LES VIEUX PISTONS	SHERCO	2T	
298	BOUTEILLE	REMI FELIX	LES VIEUX PISTONS	KTM	4T	VE1
299	MARLET	GUILLAUME	MC ST CHELY	HONDA	4T	
300	PORTEFAIX	JEROME	MC ST CHELY	SHERCO	2T	
301	GLEYSÉ	BENOÎT	MC ST CHELY	SHERCO	4T	VE1
302	GIMENEZ	SÉBASTIEN	SDIS48			VE2
303	MAGAUD	SÉBASTIEN	MC ST CHELY			VE1
304	MARLET	MAËVA LUCIE	MC ST CHELY	SHERCO	2T	
305	AUGADE	JUSTIN	MOTO CLUB CHANACOIS	KAWASAKI	4T	
306	PRADIER	MAXIME	MOTO CLUB CHANACOIS	BETA	4T	
307	MOLINES	DORIAN	MOTO CLUB CHANACOIS	SHERCO	4T	GEN
308	MALET	JULIEN	MOTO CLUB CHANACOIS	KTM	4T	GEN
309	BURGUIEU	CHRISTOPHE	MOTO CLUB CHANACOIS	BETA	4T	VE1
310	MOLINIE	LUDOVIC	MOTO CLUB CHANACOIS	GAS_GAS	4T	
311	MIALANES	LOIC	MOTO CLUB CHANACOIS	HUSQVARNA	2T	
312	VALIENTE	NATHAN	MOTO CLUB CHANACOIS	HONDA	4T	
313	MESNIL LETELLIER	PIERRE	MOTOMAN QUIMPER	KTM	4T	VE1
314	PUECH	PHILIPPE	MOTOMAN QUIMPER	KTM	4T	VE1
315	BONNEFOY	KEVIN	MOTOMAN QUIMPER			
316	MESCAM	STANISLAS	MOTOMAN QUIMPER			
317	QUEIREL	BENOIT	TEAM UNIVERSAL RIDE			
318	TAZÉ	THOMAS	TEAM UNIVERSAL RIDE	HUSQVARNA	4T	NAT
319	DELIEGE	MATHILDE	TEAM UNIVERSAL RIDE	KTM	4T	VE1
320	LAURENT	JEAN-BAPTISTE	TEAM UNIVERSAL RIDE	KTM	4T	



Service Départemental
d'incendie et de secours

Prévenir, Protéger, Secourir :
Chaque jour à vos cotés



www.sdis48.com



Service volontariat

☎ 04 66 65 68 14

✉ rh-volontariat@sdis48.fr

👤 Sapeurs-Pompiers de
Lozère - SDIS 48



GARAGE RAMADIER
AD EXPERT

1, rue des Clapiers
48000 MENDE
Tél. : 04 66 65 17 46

1, rue de l'Etrier Z.A. Causse d'Auge
48000 MENDE
Tél. : 04 66 48 42 24



LA LISTE DES ENGAGÉS

N°	Nom	Prénom	TEAM	Marque	Type	Catégorie
321	JAYSON	GONZALEZ	TEAM UNIVERSAL RIDE	KTM	4T	
322	BAS	JORIS	TEAM UNIVERSAL RIDE	KTM	4T	NAT
323	BAS	JEROME	TEAM UNIVERSAL RIDE			
324	PIROUD	ERIC	TEAM UNIVERSAL RIDE			
325	DELIEGE	HUGUES	TEAM UNIVERSAL RIDE	KTM	4T	
326	BAS	JOHAN				
327	LORIDAN	RAPHAEL	LA BASCULE			
328	HUMEZ	BENJAMIN	LA BASCULE	GAS_GAS	4T	VE1
329	BLONDIAUX	JEAN-FRANÇOIS	LA BASCULE	KTM	2T	VE2
330	BLONDIAUX	JEAN-BAPTISTE	LA BASCULE	KTM	4T	NAT
331	MUTELET	OLIVIER	LA BASCULE	GAS_GAS	4T	VE2
332						
333	BALLION	THIBAUT	LES GIRONDINS VS LA CORSE	KTM	2T	VE1
334	GUESPIN	JEREMY	LES GIRONDINS VS LA CORSE	KTM	2T	NAT
335	MANOUX	ALEX	LES GIRONDINS VS LA CORSE	KTM	2T	NAT
336	FINIDORI	ANTHONY	LES GIRONDINS VS LA CORSE	KTM	4T	NAT
337	DESBOIS	CHRISTOPHE	VTEC MOTO VALENCIENNES	KTM	2T	VE1
338	MYSLIWSKI	ANDRÉ	VTEC MOTO VALENCIENNES	HONDA	4T	
339	DE BARBA	NICOLAS	VTEC MOTO VALENCIENNES	KTM	4T	NAT
340	VANDERHEM	FRANÇOIS	VTEC MOTO VALENCIENNES	SHERCO	2T	NAT
341	ETCHEGOIMBERRY	IBAN	MC2GAVES	KTM	4T	JUN
342	ETCHEGOIMBERRY	PEYO	MC2GAVES	YAMAHA	4T	VE2
343	SARRAILH	JULIEN	MC2GAVES	BETA	2T	
344	RAZON	SYLVAIN	00	KTM	2T	NAT
345	MAYBON	NICOLAS	VAL DE LORRAINE CLASSIC	BETA	2T	VE2
346	GILLET	TIBO	VAL DE LORRAINE CLASSIC	BETA	2T	NAT
347	MATTLIN	LILIAN	VAL DE LORRAINE CLASSIC	KTM	2T	NAT
348	FOURREAU	CHRISTOPHE	VAL DE LORRAINE CLASSIC	BETA	2T	VE2
349	GRANDIEU	PAUL	VAL DE LORRAINE CLASSIC	BETA	2T	VE1
350	HALLEY	BRUNO	VAL DE LORRAINE CLASSIC			
351	LETOURNEAU	MARTIN	VAL DE LORRAINE CLASSIC	KTM	2T	
352						
353	CYRIL	LINDER	EC VERRIÈRES	SHERCO	4T	VE2
354	HENRY	CHARLES	EC VERRIÈRES	YAMAHA	2T	VE2
355	BERIOT	STEPHANE	EC VERRIÈRES	KTM	2T	VE2
356	BOURGEOIS	ANTOINE	EC VERRIÈRES	KTM	4T	NAT
357	MORIN	GUILLAUME	EC VERRIÈRES	YAMAHA	2T	VE1
358	CHUTAUX	PATRICK	EC VERRIÈRES	KTM	4T	VE2
359	BERIOT	CLEMENT	EC VERRIÈRES	KTM	4T	NAT
360	JACKMAN	JAMES	EC VERRIÈRES	YAMAHA	4T	VE2
361	OLLA	GUY	EC VERRIÈRES	YAMAHA	4T	VE2
362	YATES	MATT	EC VERRIÈRES	HUSQVARNA	4T	NAT
363	ELLIOTT	ANDY	EC VERRIÈRES	TM	4T	VE2
364	THOMAS	SIMON	EC VERRIÈRES	KAWASAKI	4T	
365	HEIM	MATHIEU	EC VERRIÈRES	AUTRE	4T	VE1
366	GARRIGUES	SIMON	PM EVASION OTS FACTORY	SHERCO	4T	JUN
367	MAZZACAMI	ADRIEN	PM EVASION OTS FACTORY	KTM	2T	VE2
368	THOLY	XAVIER	PM EVASION OTS FACTORY			VE2
369	GUGLIELMI	MATTEO	PM EVASION OTS FACTORY			JUN
370	CEDRIC	MAUREY	PM EVASION OTS FACTORY	KTM	4T	VE1
371	HELIES	SÉBASTIEN	PM EVASION OTS FACTORY	SHERCO	4T	VE1
372	GIACOMO	VINCENT	PM EVASION OTS FACTORY	KTM	4T	
373	SABINA	JORGE	PM EVASION OTS FACTORY	BETA	2T	ELI
374	RAMOS	BRAIAN	PM EVASION OTS FACTORY	BETA	2T	ELI
375	MENCONI	FLORIAN	PM EVASION OTS FACTORY	KTM	4T	VE1
376	MURACCIOLI	NICOLAS	PM EVASION OTS FACTORY	KTM	2T	VE2
377	VANTELOT	LUDOVIC	PM EVASION OTS FACTORY	HUSQVARNA	4T	NAT
378	PELETAN	ALAIN	FAREM TOT PETAR	KAWASAKI	4T	
379	ROCHER	XAVIER	FAREM TOT PETAR	HONDA	4T	
380	SERRE	ALEXANDRE	FAREM TOT PETAR	KAWASAKI	4T	
381	JULIER	AMAURY	FAREM TOT PETAR	SHERCO	4T	GEN
382	SEGUY	MATTHIEU	FAREM TOT PETAR	BETA	2T	GEN
383	MAURIN	MATHIEU	FAREM TOT PETAR	FANTIC	2T	
384						
385	BLANCHOT	VALENTIN	MOTORS 54	SHERCO	4T	NAT
386	FINANCE	JEREMY	MOTORS 54			
387	BEYER	STEEVE	MOTORS 54	HUSQVARNA	2T	VE1
388	MONTGINOUX	LOIC	MOTORS 54	SHERCO	2T	NAT
389	MOREL	EDOUARD	NMX DIFFUSION 76	SHERCO	4T	VE1
390	LECOQ	ROMAIN	NMX DIFFUSION 76			NAT
391	THOMAS	NICOLAS	NMX DIFFUSION 76	BETA	4T	VE1
392	TROUVE	ANTOINE	NMX DIFFUSION 76	BETA	4T	VE1
393	PECHIER	ROMAIN	PET O CASQUE	KTM	2T	
394	PERRET	BAPTISTE	PET O CASQUE	HUSQVARNA	4T	
395	SAINT ETIENNE	GUILLAUME	PET O CASQUE	HONDA	4T	VE1
396	BRÉMOND	RUDY	FOND2FAMILY	KTM	4T	JUN
397	VIDAL	KYLIAN	FOND2FAMILY	KTM	4T	JUN
398	CHAUSSINAND	REMI	FOND2FAMILY	BETA	2T	JUN
399	BELLIER	OLIVIER	TEAM VENTOUX	HUSQVARNA	4T	VE2
400	ARROUDJ	GILLES	TEAM VENTOUX			VE2

VX-22 AIR
COLLECTION 2026

- COQUE LÉGÈRE EN FIBRES TCT
- POMPE DE GONFLAGE AIRFIT
- BOUCLE DOUBLE-D HAUTE RESISTANCE
- EXTENSION DE VISIÈRE
- TISSU RESPIRANT KWIKWICK III
- SYSTÈME DE SÉCURITÉ MIPS

UPDOWN
SOLID
SCORPIONEXO.COM

ARTISAN BOULANGER PATISSIER
Maison Vignal
Charcuterie de Lozère
Fabrication Artisanale
Votre Artisan du circuit-court depuis 1998

GRANDRIEU 48000
maisonvignal85@gmail.com
www.maison-vignal-lozere.fr
04.66.16.71.72 COURMAYEUR 63000

Animaux issus des élevages locaux
Cotés de viande toutes espèces

Saucisson Su Jambonnette Saucisse Stiche Tripes
Boudin Noir Chipolata Saucisse fraîche Merguez
Saucisse d'Herbe Fromage de Tils Fricandeau
Jambon Blanc Pâtisserie Roule

Boulangerie de la Bête
44 Av. du Père Coudin, 48000 Mende

Boulangerie - Pâtisserie
Sandwicherie

Assurance et Banque

AXA Passion

AXA Passion vous accompagne sur tous les terrains

Mathieu BEAUMEVIELLE - Henri PODEVIGNE

MENDE - 16 Av. Foch - 04 66 65 01 71 • agence.pbmende@axa.fr
MARVEJOLS - 20 Bd Chambrun - 04 66 31 51 39 • agence.pbmarvejols@axa.fr
ST-CHÉLY D'APCHER - 20 Place du Foirail - 04 66 31 01 58 • agence.pbstchely@axa.fr

LA LISTE DES ENGAGÉS

N°	Nom	Prénom	TEAM	Marque	Type	Catégorie
401	BERNARD	LUDOVIC	TEAM VENTOUX			
402	LEONETTI	MATHIEU	TEAM VENTOUX			JUN
403	PEYRE	DANIEL	TEAM VENTOUX			VE1
404	ASTRUC	DAMIEN	FOND2FAMILY			NAT
405	BLANC	BAPTISTE	PIC SAINT LOUP	GAS_GAS	2T	GEN
406	OURNAT	FRANC	PIC SAINT LOUP	KTM	4T	GEN
407	BLANC	CHRISTOPHE	PIC SAINT LOUP	HUSQVARNA	4T	
408	BLANC	GERMAIN	PIC SAINT LOUP	HUSQVARNA	2T	GEN
409	PUNGINELLI	CHRISTIAN	PRO SHOP MOTO	HUSQVARNA	4T	
410	GUIPPONI	LIONEL	PRO SHOP MOTO			
411	GIBBONE	JEAN PHILIPPE	PRO SHOP MOTO			
412	CHAHINIAN	ERIK	PRO SHOP MOTO	HUSQVARNA	4T	
413	MORDACQ	ARNAUD	TEAM FLYING			
414	MORDACQ	LAURENT	TEAM FLYING	KTM	4T	JUN
415	MONDIERE	AMAËL	TEAM MRC	KTM	4T	VE2
416	SOUDRY	GUILLAUME	TEAM MRC	TM	4T	JUN
417	MONDIERE	BENJAMIN	TEAM MRC	KTM	2T	GEN
418	BONNAL	CLEMENT	TEAM MRC	TM	4T	
419	BONNAL	CLEMENT	TEAM MRC	SHERCO	4T	JUN
419	RIGAUDIAS	LÉO	TEAM MRC	GAS_GAS	4T	NAT
420						
421	AGUILAR	CHRISTOPHE	MOTO CLUB PRIMEUR	BETA	2T	VE2
422	BARROT	REMI	TEAM SATT	TM	2T	NAT
423	TERME	CLEMENT	TEAM SATT	KTM	2T	NAT
424	COUSTAURY	TEDDY	TEAM SATT	KTM	4T	VE1
425	JAQUES	FELIX	TEAM LA CANOURGUE	KTM	4T	NAT
426	MALZAC	ENGUERRAND	TEAM LA CANOURGUE	HONDA	4T	NAT
427	FABRE	ROBIN	TEAM LA CANOURGUE	SHERCO	4T	NAT
428	BONICEL	MAXIME	TEAM LA CANOURGUE	KTM	4T	
429	ESTIVILL	XAVIER	TEAM LA CANOURGUE	KTM	4T	
430	BLONDIN	GREGOIRE	TEAM LA CANOURGUE	SHERCO	4T	
431	BLANC	ALEXANDRE	TEAM LA CANOURGUE	HUSQVARNA	4T	
432	LORIOUX	VINCENT	TEAM LA CANOURGUE	SHERCO	4T	
433	GOUT	MAXIME	TEAM 46	HONDA	4T	JUN
434	JEAN	STÉPHANE	TEAM 46	HONDA	4T	
435	CESARI	JOSEPH	VROOM VROOM	KTM	2T	NAT
436	MANCINI	DON MARCU	VROOM VROOM	HUSQVARNA	2T	NAT
437	MARTINETTI	ALEXANDRE	VROOM VROOM	SHERCO	4T	NAT
438	ROLLET	ANDY	VROOM VROOM	KTM	2T	NAT
439	CANONI-CELLE	GRÉGORY	VROOM VROOM			
440						
441	CHAPUIS	JEAN FRÉDÉRIC	TEAM UNIVERSAL RIDE	HUSQVARNA	2T	
442	BANTIN	BAPTISTE	TEAM UNIVERSAL RIDE	KTM	2T	
443	CHOMAZ	EMILIEN	TEAM UNIVERSAL RIDE	SHERCO	2T	
444	ROUSSEL	BÉRENGER		SHERCO	4T	NAT
445	DURAND	THOMAS	MOTOCLUB CEOR	KTM	2T	ESP
446	BOUSQUET	MAXIME	MOTOCLUB CEOR	HONDA	4T	
447	GAUTRAND	PAUL	MOTOTEAM 81	KTM	4T	JUN
448	BATAILLOU	LUC	MOTOTEAM 81	HUSQVARNA	2T	
449	ROSADO	KEVIN	LE MOULIN D'ESGRIGNY			GEN
450	ASSENAT	TONY	LE MOULIN D'ESGRIGNY	GAS_GAS	4T	
451	ROMANET	JULIEN	LE MOULIN D'ESGRIGNY	HONDA	4T	VE1
452						
453						
454	FORT	LUCIEN	LES PETITS DE JÉSUS			GEN
455	SOURISSEAU	TANGUY	LES PETITS DE JÉSUS	KTM	4T	
456	PERROTIN	HUBERT	LES PETITS DE JÉSUS	KTM	4T	
457	LEFEUVRE	REGIS	LES PETITS DE JÉSUS			VE2
458	FORT	ETIENNE	LES PETITS DE JÉSUS	SHERCO	2T	
459	NICOLAS	YONI	MS ENDURO	SHERCO	2T	NAT
460	SALON	VALENTIN	MS ENDURO	HONDA	4T	NAT
461	ANCELIN	JILLIAN	MVHL 48	SHERCO	4T	GEN
462	COLLANGE	SAMUEL	MVHL 48	SHERCO	4T	
463	MARTIN	JÉRÉMY	PAT PATROUILLE	HUSQVARNA	4T	NAT
464	SERVES	LINO	PAT PATROUILLE	HUSQVARNA	4T	NAT
465	JOERGER	NICOLAS	LES SOUDEURS	KTM	4T	VE2
466	RAUSCHER	FRANÇOIS	LES SOUDEURS	FANTIC	4T	NAT
467	CLUZEL	ALEXANDRE	LES TAÏS DU LÉVÉZOU	TM	2T	GEN
468	VIEILLEDENT	ANTOINE	LES TAÏS DU LÉVÉZOU	KTM	4T	JUN
469	CARRIERE	JULIEN	LES TAÏS DU LÉVÉZOU	BETA	2T	NAT
470	DECONQUAND	MICHAEL	TEAM BRUTUS	KTM	4T	NAT
471	BROS	LUDOVIC	TEAM BRUTUS	KTM	2T	
472	MAUGER	OLIVIER	TEAM BRUTUS	KTM	4T	
473						
474	LUCE	DAVID	TEAM COUZ	HUSQVARNA	4T	
475	MURRIS	LAURENT	TEAM ERIC SIMON	SUZUKI	4T	JUN
476	ROY	CYPRIEN	TEAM ERIC SIMON	SHERCO	2T	VE2
477	FROMENTAL	JULIEN	VAUNAGE ENDURO			
478	JULIAN	SÉBASTIEN	VAUNAGE ENDURO			
479	SOULIER	BORIS	TEAM ROUQUETTE	KTM	4T	VE1
480	ROUQUETTE	ALEXIS	TEAM ROUQUETTE			



(concert)

FÊTE DE LA MUSIQUE

SAMEDI 20 JUIN
à partir de 18h

CLÔTURE DE SAISON

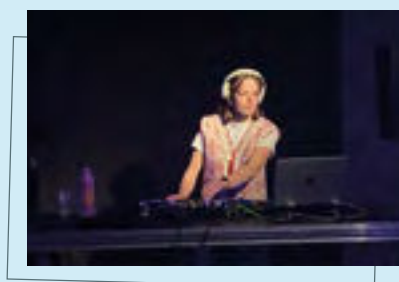

+ DJ SET SK.FIT

RESTITUTION DES SESSIONS DJ



DIMANCHE 21 JUIN
à partir de 19h

SWING

MELBA +

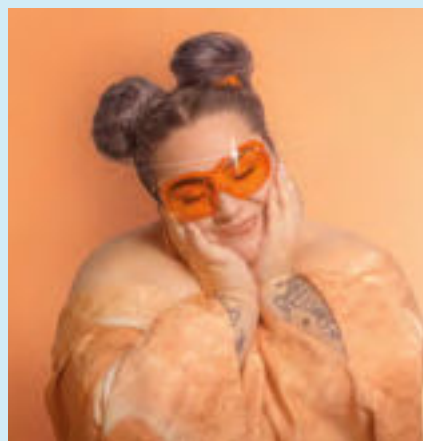

Venez clôturer la saison culturelle en musique le samedi 20 et dimanche 21 juin sur le parvis de la Cathédrale de Mende!
Au programme, dj sets, pop française et rap pour deux soirs de concerts gratuits, ouverts à tous-tes!

Soirées Gratuites

TDM
THÉÂTRE DE MENDE

SAISON CULTURELLE
25-26

Bar et restauration sur place par Détours du monde

CMF

VOTRE SPECIALISTE DE MENUISERIES EXTERIEURES DEPUIS 1994

LA COMPAGNIE DES MENUISIERS DE FRANCE

FENÊTRES

PORTES

VOLETS

PORTES DE GARAGE

PORTAILS

PERGOLAS

04 66 49 11 11

ZA Terres bleues 48000 Lanuéjols

www.cie-menuisiers-france.com contact@cie-menuisiers-france.com

Intervention dans les départements : 48 12 43 15 63 30 11 66

DEVIS
GRATUIT

LA LISTE DES ENGAGÉS

N°	Nom	Prénom	TEAM	Marque	Type	Catégorie
481	DUFAU	SYLVAIN	TEAM ROUQUETTE	KTM	4T	
482	VINCENT	LUC	TEAM ZL	YAMAHA	2T	NAT
483	DEIXONNE	CHALES	TREGOU	SHERCO	4T	NAT
484	NOÉ	CEDRIC	TREGOU	SHERCO	4T	VE1
485	SANGAYRAC	ANTHONY	TREGOU	KTM	4T	NAT
486	GORDEY	LOÏC	TEAM1219	KTM	4T	JUN
487	COURIVAUX	DAVID	PHD111	HUSQVARNA	2T	VE2
488	THÉROND	ROMAIN	PLEINFER	HUSQVARNA	4T	VE1
489	BOUDOU	TRISTAN	PLEINFER	BETA	2T	
490						
491	SISTRE-ROBERT	ADRIEN	SC MEYRUEIS	GAS_GAS	4T	JUN
492	CHAMBON	LONIS	SC MEYRUEIS	SHERCO	2T	ESP
493	ALBOUY	CAMILLE	SC MEYRUEIS	BETA	4T	
494	PRUNET	MARC	SC MEYRUEIS	BETA	2T	
495	GOMBERT	ETIENNE	NAUCELLE MOTO SPORT	HONDA	4T	NAT
496	LAFARGE	SYLVAIN	MOTOS PLUS MOULINS	BETA	4T	VE1
497	GARCIN	ALEXIS	MC COMBE DE VINOZ	HUSQVARNA	4T	NAT
498	LEBOUCHER	ARNAUD	LES POTASEB	SHERCO	4T	
499	CACHEUX	ROMAIN	LES POTASEB	KTM	2T	
500	LEON	SÉBASTIEN	LES POTASEB	SHERCO	2T	VE1
501						
502	BROUSSOU	LAURENT	LES SANGLIERS	RIEJU	2T	VE2
503	JAFFUEL	JULLIEN	LES CROUZETIOS	HUSQVARNA	4T	JUN
504	MOULIN	YANN	LES CROUZETIOS	KTM	4T	JUN
505	GUERIN	SÉBASTIEN	LES CROUZETIOS	SHERCO	4T	
506	RICHARD	MÉLANIE	LES CROUZETIOS	KTM	2T	GEN
507	BEURET	NICOLAS	JTB MOTORSPORTS	HONDA	4T	
508	MIOLLAN	ERIC	JTB MOTORSPORTS	KTM	4T	VE2
509	MARTINOT	CORENTIN	JLC MOTOSPORT	KTM	4T	GEN
510	CHAMBARD	SYLVAIN	JLC MOTOSPORT	KTM	2T	VE2
511	GRELLAUD	CÉDRIC	LES BAROMÈTRES	SHERCO	2T	VE1
512	GARNIER	SÉBASTIEN	LES BAROMÈTRES	SHERCO	2T	VE1
513	VIALIS	NICOLAS	LES BALCONS THIernois			
514	GOSSELIN	CEDRIC	GFC	KTM	2T	VE1
515	BASTIDE	SAMUEL	LES 3 MOUSQUETAIRES	SHERCO	2T	NAT
516						
517	VALETTE	MICKAËL	GRASSING TEAM	KTM	4T	VE1
518	GIBELIN	PIERRE	GRASSING TEAM	HUSQVARNA	2T	GEN
519	DEL TORCHIO	TONY	GRASSING TEAM	KTM	4T	VE1
520	DUFFOUR	DIMITRI	GRASSING TEAM	KTM	2T	
521	ROULAND	MAX	MAXYTEAM LORRAINE	KTM	4T	VE2
522	ROULAND	MORGAN	MAXYTEAM LORRAINE			NAT
523	MANSARD	MAXIME	EDEN MOTORS			
524	MANSARD	THIBAUT	EDEN MOTORS			
525	ROBINSON	TRISTAN	WITLEY_MERZER	KTM	2T	
526						
527	COSTARD	MAXENCE	DOM TEAM	KTM	4T	NAT
528	ADAM	ARNAUD	DOM TEAM	HONDA	4T	VE1
529	LE FLOC'H	PASCAL	DOM TEAM	YAMAHA	2T	VE2
530	BARON	FRÉDÉRIC	DOM TEAM	HUSQVARNA	4T	VE1
531	DUVAL	ANTOINE	DV MOTORSPORT	KTM	2T	
532	DUVAL	ANTHONY	DV MOTORSPORT	KTM	4T	
533	DESAGNAT	OLIVIER	ASKONFIRE	KTM	2T	VE2
534	LECOMTE	JEREMY	ASKONFIRE	HUSQVARNA	4T	
535	BENAVIDES	LOUIS	BVBC	HUSQVARNA	2T	NAT
536	BIANQUIS	HUGO	BVBC	KTM	4T	
537	AIGOUY	VICTOR	BVBC	KTM	4T	
538	VELAY	KÉVIN	BVBC	KTM	4T	
539	ESSERTEL	ALEXANDRE	AMTT CREMIEU	GAS_GAS	2T	
540	ESSERTEL	FREDERIC	AMTT CREMIEU	KTM	2T	
541						
542	EYMES-GAILLARDON	HUGO	OXY RACING	KTM	4T	NAT
543	ANDRÉ	ALEX	OXY RACING	KTM	4T	NAT
544	CORRIGER	ROMAIN	OXY RACING	KTM	4T	GEN
545	MIAZGOWSKI	YANN	OXY RACING	KTM	2T	GEN
546	FAURE	LUBIN	OXY RACING	SHERCO	4T	
547	ODOUL	ETIENNE	BIELLE CLUB	FANTIC	4T	NAT
548	POUGNET	SIMON	BIELLE CLUB	GAS_GAS	2T	NAT
549	GRAVIER	CEDRIC	BIELLE CLUB	KTM	4T	VE2
550	OMER	DIDIER		BETA	4T	
551	CELLIER	JULES				
552						
553						
554						
555	DAVI	ENZO	TEAM RCML	GAS_GAS	4T	
556	BONNEFOUX	ELIOT	TEAM RCML	HUSQVARNA	4T	JUN
557	BONNEFOUX	ULYSSE	TEAM RCML	YAMAHA	4T	
558	BONICEL	LOIC		GAS_GAS	4T	JUN
559	JOUVE	FLORENTIN	CHALLENGE ONE 43	HUSQVARNA	4T	NAT
560	ETARD	NICOLAS	ALEXIS MOTOS			



MAISONS
Chrysalide

— Donnez vie à vos rêves —



Remise en route, Réglage carburateur, Bains ultrasons, Synchronisation, Affûtage.

PHILMECANIQUE
Entretien, Réparation, Révision



06 73 32 09 45

12 rue de la Limouse LditVimenet 48100 MONTRODAT



#engagement 1
**Garantir les délais
et les prix de votre
maison jusqu'à la
livraison**



#engagement 3
**S'engager
auprès des acteurs
locaux et pour
l'environnement**



#engagement 2
**Veiller à votre
bien être dans
votre future
maison**



#engagement 4
**Assurer un service
de qualité tout
au long de votre
projet**

LA LISTE DES ENGAGÉS

N°	Nom	Prénom	TEAM	Marque	Type	Catégorie
561	BLANC	MATHIEU		KTM	4T	VE2
562	BROS	KEVIN	AMCA AUROUX	YAMAHA	4T	GEN
563	AURAND	FRÉDÉRIC	AMCA AUROUX	YAMAHA	4T	VE1
564	BRAGER-THEROND	GÀÉTAN	AMCA AUROUX	KTM	2T	NAT
565	GERVAIS	CÉDRIC		KTM	2T	
566	VIDAL	GUILLAUME	GSM EVOLUTION	HONDA	4T	VE1
567	SENECAL	MANUEL		KTM	4T	
568	MARTIN	THEO		HUSQVARNA	4T	NAT
569	FLENET	TOM		KTM	4T	JUN
570	TROUSSELIER	RENAUD		HUSQVARNA	4T	NAT
571	FELETTI	VICTOR		FANTIC	2T	
572	DUPUY	VALENTIN		SHERCO	2T	
573	TROUSSELIER	JEREMY		AUTRE	4T	JUN
574	CHIRENT	FABRICE		KTM	4T	
575						
576	DIDEY	ARNAUD	WITLEY_MERZER	KTM	2T	VE2
577	FRÈS	WILLIAM		SHERCO	4T	
578	KLIGLICH	ADRIEN		KTM	4T	
579	LAMOTTE	THOMAS		KTM	4T	VE1
580	ASSIÉ	BENJAMIN		TM	2T	VE1
581	MANGEL	GABIN		SHERCO	2T	NAT
582	ROCHE	ALOIS		GAS_GAS	4T	JUN
583	GOURCY	CYRIL		YAMAHA	4T	VE1
584	HUGUET	CEDRIC		GAS_GAS	4T	
585	AOUST	JULIEN		KTM	2T	
586	CHEREAU	MICKAEL		KTM	4T	NAT
587	DESABRES	FRÉDÉRIC		KTM	4T	VE1
588	POMMIER	GEOFFREY		SHERCO	2T	
589	VERICEL	LIO				
590	DUROURE	MAXIME				
591	BÉRARD	PIERRE-ALAIN				
592	DUBOILLE	MATTHEO				
593	DESAINTEJEAN	LIONEL				
594	WOLVILLE	ROCH				
595	DEMORSY	ROMAIN		KTM	4T	
596	CHETAİL	JEFF				
597	RABAULT	OLIVIER		BETA	4T	GEN
598	BRANSIET	TANGUY		SHERCO	4T	JUN
599	LEMOINE	CHRISTOPHE		KTM	4T	
600	COSTE	ELIE		KAWASAKI	4T	GEN
601	PANSIER	JORIS		KTM	4T	
602	LEQUERTIER	MATHIEU		HUSQVARNA	2T	NAT
603						
604	DOMENICO	REZIERE		HONDA	4T	VE2
605	GUASCO	RAFFAELE LUCA		AUTRE	2T	
606						
607	AGULHON	DAVID		GAS_GAS	4T	
608	MESSAGER	LUDWIG		HUSQVARNA	4T	JUN
609	RAMONDENC	CÉDRIC		KTM	4T	NAT
610	BABEL	LILIAN		HONDA	4T	
611	TRAMONTANA	GIOVANNI	TEAM MITCHOU	RIEJU	2T	VE2
612	GRAVIER	ARTHUR	BIELLE CLUB	SHERCO	4T	
613						
614	MARCHESANI	CLÉMENT		SHERCO	4T	JUN
615	MENIS	LOIC		KTM	2T	ESP
616	TURBLIN	JEANNICOLAS		HONDA	4T	
617	ZILIAN	HOLGER		SHERCO	2T	ELI
618	CAREY	ROBERT	WITLEY_MERZER	KTM	4T	
619	BARRAUD	CHRISTOPHE	MOTO CLUB PRIMEUR	SHERCO	4T	VE2
620	RAOUX	LAURENT		GAS_GAS	4T	
621	AUBRÉE	YANIS		SHERCO	4T	NAT
622	DUPUY	BRUNO		HUSQVARNA	2T	
623	KARL	MANUEL		KTM	4T	
624	WATY	PAUL-ERWAN		KTM	4T	VE1
625	KNOLL	ALES	AMK ZALÁNY	FANTIC	4T	ELI
626	MESLI	LAURENT				
627	FLUXENCH	ADRIEN				
628	ARAUJO	FRANÇOIS		AUTRE		ELECTRIC
629	NAULOT	SYLVAIN				
630	PASTI	ZENO		HUSQVARNA	2T	
631	PIRSON	REYNALD		KTM	4T	VE2
632	HONNORAT	PIERRE		KTM	4T	VE2
633	DEBORDE	PAUL	BRIOUX MOTO VERTE	YAMAHA	4T	JUN
634	DEBORDE	DIDIER	BRIOUX MOTO VERTE	BETA	2T	VE2
635						
636	FONTENELLE	JÉRÉMY		TM	2T	GEN
637	DELTOUR	KELIAN		KTM	2T	JUN
638						
639	WIND	LAURENT	LE RIDER DE BLAUBLAU	BETA	2T	VE1
640	DAMIEN	SANZEY		HUSQVARNA	2T	NAT

AUTO-PIC34

VENTE | REPRISE | GARANTIE | CARTE GRISE

06 67 00 42 43
www.auto-pic34.fr

Véhicules d'occasion
toutes marques

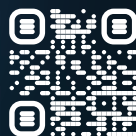

Flashez-moi !

ZA plaine de Lacan - 34270 Sauteyrargues

CRÉATION GRAPHIQUE

VÉHICULES

SIGNALÉTIQUE

ADHÉSIFS

IMPRIMERIE

BANDEROLES

ÉVÉNEMENTIEL

OBJETS PUB

AERO PUB
04 66 49 01 91

7 Rue de la Draine
ZAE du Causse d'Auge
48000 MENDE

aero-pub@aero-pub.fr

www.aero-pub-lozere.com



AeroPub



aeropublozere

koesio

CONNEXION MAXIMALE

AGENCE DE MENDE
21 RUE DE L'OCTROI
48000 MENDE

04 66 45 78 78

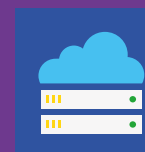

INFORMATIQUE & CYBERSECURITE

Infrastructure : serveurs, stockage, réseaux...

Postes de travail, outils collaboratifs, gestion utilisateurs

Hébergement & Cloud

Sécurité proactive & RGPD

TELECOM

Lien d'accès internet

Téléphonie 100% virtuelle

Opérateur local et de proximité

Gestion de téléphonie mobile



IMPRESSION

Photocopieurs

Imprimantes

Analyse de votre parc d'impression

Devis et solution de financement

GESTION DOCUMENTAIRE

Dématérialisation de la facture client

Bulletin de salaire électronique

Dématérialisation de la facture fournisseur

Signature électronique



MULTIMEDIA

Outils de visio-conférence

Ecrans interactifs

Optimiser l'accueil des visiteurs

Affichage dynamique et interactif

koesio.com

LA LISTE DES ENGAGÉS

N°	Nom	Prénom	TEAM	Marque	Type	Catégorie
641	GARBAY	LUCAS		KTM	2T	JUN
642	LARDON	THOMAS				
643	MOREAU	REMY				
644	BIANUCCI	MAX		HONDA	4T	
645	HUGUES	FRANCOIS	ALEXIS MOTOS			VE2
646						
647						
648						
649						
650						
651						
652						
653						
654						
656						
900	AUBERT	JOHNNY	TEAM FREEGUN			900
901	SAINT JEAN	MICHEL	TEAM FREEGUN			900
902	MONGE CADET	LAURENT	TEAM FREEGUN			900
903	PANTEL	LAURENT	TEAM FREEGUN	AUTRE	4T	900
904	PIGNOL	PHILIPPE	MC ST CHELY	SHERCO	4T	900
905	VIARDOT	THIERRY	AMV 100PERCENT			900
906	BOINNARD	LUDOVIC	AMV 100PERCENT			900
907	BLANCHARD	MARC	AMV 100PERCENT			900
908	CASTERA	DAVID	AMV 100PERCENT			900
909	CHARBONNIER	THIERRY	AMV 100PERCENT			900
910	ARMET	ANDRE	KWZ			900
911	MONTET	JEAN REMY	GIRAUD AUTOMOBILES CITROEN	KTM	2T	900
912	BLANC	ALEXANDRE	COR RACING			900
913	THOME	JEAN-MARC	TEAM THOME MOTOS			900
914	THOME	PATRICK	TEAM THOME MOTOS			900
915	THOMAS-	FRANÇOIS	TEAM THOME MOTOS	HONDA	4T	900
	TROPHIME					
916	GOGUET	JULIEN	TEAM THOME MOTOS	HONDA	4T	900
917	CHAMPEIX	DIDIER	TEAM THOME MOTOS			900
918	CAIRE	SYLVAIN	TEAM FREEGUN			900
919	ROTEUX	JEAN-PASCAL	EC VERRIÈRES	FANTIC	4T	900
920	FROMONT	YVES				900
921	FROMONT	JEAN		HUSQVARNA	4T	900
922	DELOME	MATTHIEU		SHERCO	4T	900
923	DE ALMEIDA	LUDOVIC	TEAM PETERHANSEL	KTM	4T	900
924	FRAILE	KEVIN	TEAM RD			900
925	BONICEL	JEREMY	TEAM ETPR			900
926	POINTUD	CLEMENT	DAFY GUEST			900
927	MERABTINE	HERVE	LE PASSAGER DU VENT	BETA	2T	900
928	PENNACHIO	GIOVANNI	TEAM PATATOR	KTM	4T	900
929	BARBIER	HERVE	TEAM PATATOR	SHERCO	4T	900
930	BOUILLET	GEOFFROY	TEAM PATATOR			900
931	TEISSIER	JEAN	LES GOUITTES	SHERCO	4T	900
932	TEISSIER	PHILIPPE				900
933	LUCHINI	CORENTIN	VAL DE LORRAINE CLASSIC	KTM	4T	900
934	TEISSIER	PIERRE	LES GOUITTES	SHERCO	4T	900
935	PAQUIENT	LENNY				900
936	MEILLAT	CHRISTOPHE	SHERCO ACADEMY			900
937	MOUROU	LUCAS	ASTICOTI RACING			900
938	CABANEL	PATRICK	L'ÉLÈVE DÉPASSE LE MAÎTRE			900
939	LABAUME	ANTOINE				900
940	VACCHIANI	STÉPHANE				900
941	REBOIS	ALEXANDRE	ASTICOTI RACING	BETA	4T	900
942	GONTIER	JORIS	VAL DE LORRAINE CLASSIC	BETA	2T	900
943	PRIVAT	PIERRE	PET O CASQUE	SHERCO	2T	900
944	SCHANDELMAYER	PASCAL		HUSQVARNA	4T	900
945	JOVE	MATHIEU	ASTICOTI RACING			900
946	BEZARD	LOIC		YAMAHA	4T	900
947	VIAL	GUILLAUME		KTM	2T	900
948	PAQUIENT	JEAN-MICHEL				900
949	RENARD	PHILIPPE				900
950	RIBIERE	LAURENT	ENDURO GARD GAZ			900
951	EN NAJJAR	MEHDI	L'ÉLÈVE DÉPASSE LE MAÎTRE	HONDA	4T	900
952						
953						
954	FRAU	PIERRE ALAIN	PM EVASION OTS FACTORY			900



LE COMMERCE

CAFÉ-HOTEL MENDE

2, BOULEVARD HENRI-BOURRILLON
48000 MENDE

TÉL. 04 66 65 13 73 - FAX 04 66 49 27 58

WWW.LECOMMERCE-MENDE.COM

ATELIER

DESIGN BOIS & DERIVES

Christophe Chabalier

04.66.49.29.57.

contact@abbd48.fr

7 rue Albert Einstein,
48 000 Mende



Agencement Professionnels et Particuliers



Cuisine/Crédence/Escalier/Garde-corps/Dressing/Habillage mural

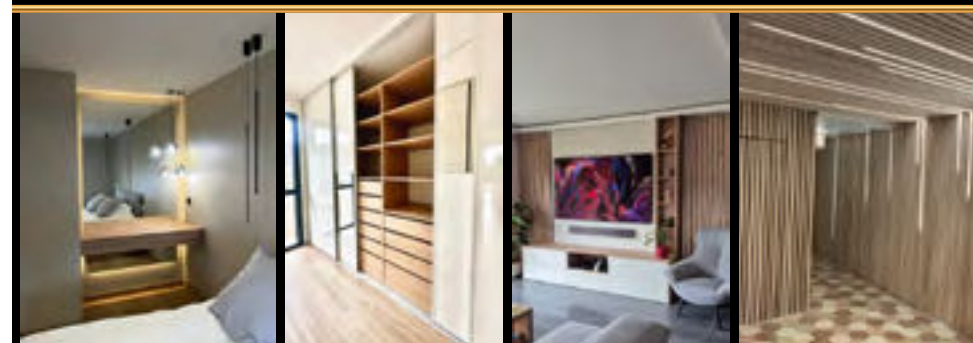

Signalétique/Enseigne/Trophée/Objets décoratifs



sarl MEYRUEIX & Fils

SCIERIE • BOIS À PALETTE
CHARPENTE • SCIAGE DIVERS

11 rue Émile Zola - 48000 MENDE
meyrueix.bois@wanadoo.fr

Tél. 04 66 65 35 97
Fax 04 66 49 39 80

40 ANNÉES DE LOZÈRE

ET DE LÉGENDES



SEGALA FILS

Travaux forestiers & d'élagages

04 66 65 16 10
07 67 51 76 44

- Broyage en terrain accidenté
- Travaux d'abattages et d'élagages pour les particuliers
- Entretien du réseau ENEDIS

2 Rue de la Tendelle ZAE du Causse d'Auge 48 000 MENDE

BOUCHERIE - CHARCUTERIE TRAITEUR

CHEZ MARION & DAVID
FABRICATION MAISON

48100 BOURGS SUR COLAGNE
04 66 32 02 01
BOUCHERIE-SALTEL@ORANGE.FR

BOUCHERIE La Colagne

Valdonnez couverture

- Charpente
- Couverture
- Zinguerie

04 66 48 05 04
48000 ROUFFIAC

LE MOTO CLUB LOZÉRIEN

HISTOIRE & ACTIVITÉS

Le **Moto Club Lozérien** est une **association Loi 1901**. Depuis sa **création en 1972**, le club et ses quelques 150 membres actifs n'ont cessé d'évoluer en faveur du **développement de la moto en France en organisant des épreuves d'enduro, des randonnées encadrées et en se positionnant comme un interlocuteur privilégié auprès des collectivités locales et des services de l'État**.

C'est en **1986** que le MCL a imaginé un concept novateur qui a bouleversé le monde de l'enduro, une course sur trois jours, avec trois circuits en forme de boucle autour de Mende. Une course qui permettait de réunir pilotes professionnels et amateurs sur un parcours de 600 km ponctué de spéciales chronométrées. Les temps larges en liaison laissent le loisir aux participants de découvrir et d'apprécier les paysages lozériens, loin des contraintes et du stress des championnats, donnant naissance au **Trèfle lozérien AMV**, la première classique enduro.

En **1988**, non content d'organiser le Trèfle, le MCL organisera aussi les ISDE, International Six Days of Enduro, le championnat du monde par équipe qui se déroule sur une semaine. Le succès fût total, avec une cérémonie d'ouverture qui aura marqué les esprits, un afflux de spectateurs venant des 4 coins du globe et le sacre de l'équipe de France face au reste du monde

En **2008**, le MCL a été sollicité par le promoteur du championnat du monde d'enduro pour sauver et organiser la finale du WEC (World Enduro Championship), le moto club qui devait initialement organiser cette finale ayant jeté l'éponge 3 mois avant l'épreuve. Le challenge était à la hauteur du tempérament lozérien, trouver un parcours et un budget permettant d'organiser une finale du championnat du Monde d'enduro en seulement 3 mois...

Challenge relevé et objectif atteint pour le MCL qui a accueilli les 11 et 12 octobre 2008 les meilleurs pilotes mondiaux et plus de 70 000 spectateurs.

En **2011**, Mende était à nouveau le théâtre de la finale du championnat du monde d'enduro pour le plus grand bonheur des acteurs économiques locaux et des spectateurs venus des quatre coins du monde.

Le MCL a organisé des manches du championnat interligue **Enduro Kids**, des enduros pour les jeunes de 6 à 16 ans.

Le club souhaitant favoriser l'accès à la compétition aux jeunes pilotes, il accompagne depuis 2022 des élèves de l'école moto sur le championnat de France Enduro Kids.



Photo : Julian Suau



Photo : Julian Suau



Electricité générale

E.U.R.L.

NUNES ELEC

EURL NUNES ELEC

16 lotissement le sabot - Molines - 48320 ISPAGNAC

Tel : 04.66.44.27.88 - Mail : paul.electricite@orange.fr



CUISINES, BAINS & RANGEMENTS



**GÉVAUDAN
CUISINES
MENDE**

**1 ADRESSE, 2 ENSEIGNES !
23 Route du Chapitre, MENDE**



**GÉVAUDAN
LITERIE
MENDE**

LITERIE & DRESSING



NOUVEAU

LE TEAM MCL ET L'ÉCOLE DE MOTO



Fidèle à sa mission de développement du sport moto, le Moto Club Lozérien a créé en 2002 le Team MCL pour accompagner de jeunes pilotes vers le haut niveau. L'objectif est d'engager les pilotes sur les épreuves du Championnat de France d'Enduro et leur permettre d'intégrer des teams officiels ou semi-officiels.

Le palmarès est éloquent : titres nationaux, podiums et de nombreux pilotes révélés comme Martin Bonnet, Samantha Tichet,

Justine Martel, Hugo Blanjoue ou encore Luc Maliges.

PALMARÈS DU TEAM AU COURS DES DERNIÈRES ANNÉES :

2018 : Justine Martel, Championne de France Féminine

2019 : Marceau Paillason, Champion National 2

2021 : Kilian Bremond, 3^e Junior 2

2022 : Adrien Robin, Champion National 1, victoire au Challenge Club

2024 : Evan Raffard, Champion Junior 3 ; Lorna Lafont, 3^e Féminine

2025 : Evan Leydier vice champion de France N1, Florian Reina-Marion vice champion de France N2, Paul Garcia 3^{ème} en espoir, victoire à la coupe du monde féminine -23ans et 3^{ème} ISDE

PILOTES 2026

Elite 3 : Evan Raffard - **Junior 1 :** Paul Garcia - **Junior 2/3 :** Evan Leydier

Espoir : Kilian Putz, Rémi Labeaume, Evan Desmazes - **National 1 :** Thibaut Mazaudier

National 2 : Quentin Chalvet - **Féminine :** Rose Alegre-Roumec - Léa Chaput

Tous les ans, une journée de sélection est organisée.

Les candidats doivent déposer un dossier et passent des tests d'évaluation.



LES PARTENAIRES DU TEAM

SHERCO

AMV

MOTUL

Mende
Moto Lozérien

lozère
LE DÉPARTEMENT

MOTO
FÉDÉRATION
FRANÇAISE



ACERBIS

Charbonnel
MOTOS

MECA SYSTEM

SCORPION EXO

Fondée par le MCL pour rendre la moto accessible à tous, l'école accueille plus de 80 enfants de 6 à 16 ans, chaque mercredi et samedi durant la période scolaire. Motos et équipements sont fournis, et les séances sont encadrées par deux éducateurs diplômés et anciens pilotes de haut niveau, Kiki Boulet et Luc Maliges. Des stages d'initiation sont également proposés pendant les vacances pour les 6-14 ans. Respect du matériel, des autres et de l'environnement : telles sont les valeurs transmises à chaque jeune pilote. Parmi les pilotes de cette année, 14 franchissent le cap de la compétition sous les couleurs du **Team MCL Kids**, engagés sur le Championnat de France Enduro Kid, avec l'ambition de les accompagner vers le plus haut niveau.

Pour plus d'informations, contactez Luc Maliges : luc@moto-lozere.com

Tout pour votre 2 roues
Partenaire du TEAM MCL

Charbonnel
0466651431 **MOTOS**



SAS Chapy-Mercier

Électricité Générale - Antennes
Alarmes

☎ 06 42 54 36 03 - 04 66 69 19 22

4 Rue des Cités

48300 Langogne

sas.chapy-mercier@hotmail.com



Pour vos vacances en famille ou vos randos enduro / route, nous vous accueillons dans un cadre convivial et chaleureux.

Pour plus d'infos, rendez-vous sur
chaletslespepites.fr

Votre hôte, William Rubio, vous accueillera avec grand plaisir !

5, la planchette, route de Cénaret
48000 Barjac - Lozère
06 07 37 60 77

MEUDE
LATINA
Café

BAR · GLACIER · SNACK

1, boulevard du Soubeyran - MENDE
Tél. : 04 66 65 00 79

LES ACTIONS VERTES DU MCL



UN ENGAGEMENT FORT POUR L'ENVIRONNEMENT

Conscients de l'impact potentiel de l'enduro, les membres du Moto Club Lozérien agissent concrètement pour préserver les paysages lozériens qu'ils chérissent.

PRÉSERVER LA NATURE

- Concertation avec la DDT, les associations de protection de la nature et les services de l'État pour éviter zones sensibles, espèces protégées, zones humides et habitats de la faune sauvage.
- Signalétique spéciale sur le parcours pour inviter les pilotes à ralentir dans les zones sensibles.
- Défléchage immédiat après le passage des concurrents pour éviter la « repasse ».
- Études d'impact menées par des experts indépendants depuis 2011.



LIMITER L'EMPREINTE CARBONE

- Utilisation de QR Codes pour remplacer les carnets de bord papier.
- Impression des supports avec des encres végétales.
- Gobelets réutilisables sur les buvettes.
- Circuits courts privilégiés pour la restauration des bénévoles.
- Compensation carbone : 1 600 arbres plantés en 2010 sur une zone sinistrée, grâce à un prélèvement sur les inscriptions.

AGIR POUR LE TERRITOIRE

- Création de passerelles pour éviter les franchissements de cours d'eau.
- Entretien, débroussaillage et réhabilitation de chemins oubliés, au bénéfice de tous les usagers de la nature.



MotoShop34

VOTRE SPECIALISTE ACCESSOIRES ROUTE ET TOUT-TERRAIN



CONCESSIONNAIRE

STARK FUTURE ET ELECTRIC MOTION

À DÉCOUVRIR CHEZ
MOTOSHOP34

199 RUE ETIENNE LENOIR
34130 MAUGUIO
TÉL : 04 67 15 00 88



promocash

Mende

4 rue des Compagnons
48000 Mende

Tel : 04 66 65 06 78

Mail : rcamende@promag-cash.fr



Aux professionnels et associations
Ouvert du Lundi au Samedi matin
8h-12h et 14h-18h

LE PALMARÈS

1986	Gilles Lalay	Alain Olivier	Jean-Pierre Raymond
1987	Stéphane Peterhansel	Alain Olivier	Daniel Chabanette
1988	Stéphane Peterhansel	Marc Moralès	Alain Olivier
1989	Stéphane Peterhansel	Laurent Pidoux	Gilles Lalay
1990	Stéphane Peterhansel	Alain Olivier	Laurent Charbonnel
1991	Stéphane Peterhansel	Laurent Charbonnel	Gilles Lalay
1992	Laurent Charbonnel	Cyril Esquirol	Laurent Pidoux
1993	Stéphane Peterhansel	Laurent Charbonnel	Cyril Esquirol
1994	Stéphane Peterhansel	Cyril Esquirol	Laurent Charbonnel
1995	Stéphane Peterhansel	Eric Bernard	Cyril Esquirol
1996	<i>*Aucune épreuve*</i>	-	-
1997	Stéphane Peterhansel	Cyril Esquirol	David Frétygné
1998	Eric Bernard	David Frétygné	Laurent Pidoux
1999	David Frétygné	Eric Bernard	Olivier Samofal
2000	David Frétygné	Stéphane Peterhansel	Olivier Samofal
2001	David Frétygné	Eric Bernard	Laurent Charbonnel
2002	David Frétygné	Emmanuel Albepart	Stéphane Peterhansel
2003	David Frétygné	Emmanuel Albepart	Cyril Esquirol
2004	David Frétygné	Emmanuel Albepart	Marc Germain
2005	Marc Germain	Emmanuel Albepart	David Frétygné
2006	Marc Germain	Fabien Planet	Sébastien Guillaume
2007	Emmanuel Albepart	Marc Germain	Fabien Planet
2008	Marc Germain	Fabien Planet	Emmanuel Albepart
2009	Marc Germain	Julien Gauthier	Sébastien Guillaume
2010	Marc Germain	Julien Gauthier	Nicolas Deparrois
2011	Pierre-Alexandre Renet	Marc Germain	Emmanuel Albepart
2012	Christophe Nambotin	Pierre-Alexandre Renet	Emmanuel Albepart
2013	Pierre-Alexandre Renet	Julien Gauthier	Jérémy Tarroux
2014	Pierre-Alexandre Renet	Antoine Méo	Jérémy Tarroux
2015	Antoine Méo	Julien Gauthier	Emmanuel Albepart
2016	Johnny Aubert	Loïc Larrieu	Jérémy Tarroux
2017	Jérémy Tarroux	Jamie Mac Canney	Emmanuel Albepart
2018	Loïc Larrieu	Théo Espinasse	Josep Garcia
2019	Josep Garcia	Jamie Mac Canney	Nathan Watson
2020	<i>*Aucune épreuve*</i>	-	-
2021	Christophe Nambotin	Jérémy Tarroux	Emmanuel Albepart
2022	Josep Garcia	Andrea Verona	Till De Clercq
2023	Till De Clercq	Jérémy Tarroux	Zachary Pichon
2024	Josep Garcia	Andrea Verona	Jérémy Tarroux
2025	Josep Garcia	Hugo Blanjoue	Julien Roussaly



NÉGOCE MATÉRIEL OCCASION - LOCATION
BTP - INDUSTRIE - AGRICOLE

1330 Rue Saint Jacques - 48130 Peyre en Aubrac
Tel. 06 88 67 09 96 - nurit2lv48@hotmail.com - https://www.ets-nurit.com



MAINTENANCE DE MATÉRIEL DE MANUTENTION
VENTE / LOCATION MATÉRIEL NEUF & OCCASION

FENWICK JCB AGRI Parker Store

TAKEUCHI

1330 Rue Saint Jacques - 48130 Peyre en Aubrac
Tel. 04 66 47 07 21 - nurit3m48@hotmail.com - https://www.ets-nurit.com



APSAO NF
Service d'installation et de maintenance
des extincteurs
(référentiel NF NP 203 - Certificat n° 3462696
Certifications délivrées par CNPP Car, (www.cnpp.com)
et AFNOR Certification (www.marque-nf.com)

VÉRIFICATION GÉNÉRALE PÉRIODIQUE D'ENGINS
DE LEVAGE ET DE TERRASSEMENT
VENTE ET LOCATION DE MATÉRIEL INCENDIE

1330 Rue Saint Jacques - 48130 Peyre en Aubrac
Tel. 06 45 51 97 85 - nuritvgp@hotmail.com - https://www.ets-nurit.com



P P I
PREVENTION PROTECTION INCENDIE
VERIFICATEUR - INSTALLATEUR D'EXTINCTEURS

32 avenue du Triadou - 48230 CHANAC
Tel. : 04 66 48 26 33 Fax : 04 66 48 27 56
Mail : secretariat@ppi-lozere.fr

PLANS - CONSIGNES DE SECURITE - FORMATION INCENDIE



BAR DE LA MAIRIE

24 AVENUE DE PEYRE
48130 AUMONT AUBRAC

04 66 42 87 82

RESTAURATION, ANIMATIONS...

DU JEUDI 4 AU DIMANCHE 7 JUIN

PLACE DU FOIRAIL - PADDOCK A



M
PIZZAS ARTISANALES
pour tous vos événements

le Mitchou PIZZAS

DU 4 AU 7 JUIN 2026
RENDEZ-VOUS PLACE DU FOIRAIL



DUNLOP

DU 4 AU 7 JUIN
Assuré par l'équipe Dunlop Service

Ventes de pneus et montage
gratuit pour les participants du
Geomax Dunlop Challenge*.

*Geomax Dunlop Challenge ouvert
uniquement aux pilotes inscrits.

RACING SERVICE DUNLOP



SAMEDI 6 JUIN - À PARTIR DE 17H30
PLACE DU FOIRAIL : DÉDICACES, DJ,
CADEAUX, INTERVIEWS...

FAN ZONE



SAMEDI 6 JUIN - À PARTIR DE 17H30
PENDANT LA FAN ZONE - PLACE DU FOIRAIL

PASSION BMX

AU THÉÂTRE MUNICIPAL

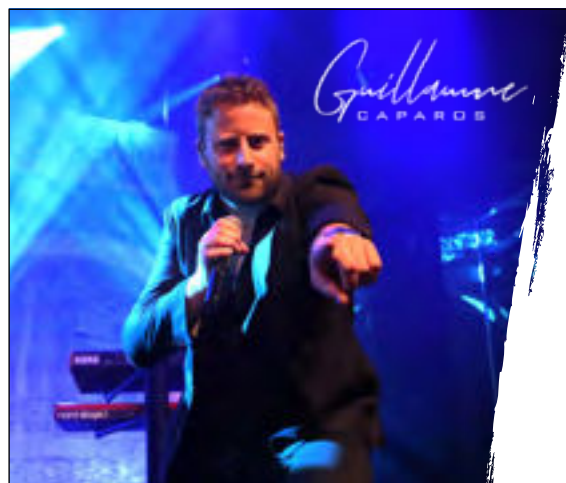

DIMANCHE 7 JUIN
À PARTIR DE 20H00

**REMISE DES PRIX &
SOIRÉE DE CLÔTURE**

GRATUIT, OUVERT À TOUS

CONCERT

CMA FORMATION

MENDE

Créateur
d'avenir
Professionnel
dans
l'artisanat



27 métiers
46 diplômes

cma-formation-mende.fr



Tél. 04 66 49 04 76
Rue de l'apprentissage
48000 MENDE

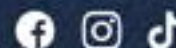

REPAS DU TRÈFLE

ENTRÉE : Tonnato de bœuf, sucrose et pickles
PLAT : Viande de Lozère avec houmous,
petits pois et chimichurri chorizo
FROMAGE : Part de brie
DESSERT : Verrines fraises fraîches
ou verrine cévenole crème de marron.
Café
Vin Rouge, Blanc ou rosé
Eau minérale



BÉNÉFICE EN FAVEUR



JEUDI 4 JUIN

12h00-14h00

ESPACE ÉVÈNEMENTS GEORGES FRÈCHE (RDC)
Vente des tickets repas dans le hall de l'Espace Évènements
dès 9h00 au tarif de 18 €



CMA FORMATION

MENDE

SUIVEZ LA COURSE EN DIRECT !

RADIO 



SITE INTERNET 

WWW.TREFLE-LOZERIEN-AMV.COM

Points GPS des CH et des SP,
classements live, photos et vidéos
résumées de la journée...



PRESSE 



ET POUR NE RIEN LOUPER

Suivez nous sur :



#TREFLELOZERIENAMV

DES BONS PLANS TOUTE L'ANNÉE !



**Visitez plus et dépensez moins
avec le Pass'Lozère**

Accès à des réductions toute l'année
chez plus de 60 prestataires touristiques.
Visites de sites incontournables,
activités sportives ou culturelles
ou rencontres avec des artisans et des agriculteurs.

Le Pass'Lozère est 100% dématérialisé !
Commandez votre Pass'Lozère directement
sur le site ou bien depuis l'application mobile gratuite.

Retrouvez l'ensemble des offres
et commandez votre Pass' ici :
www.pass.lozere.fr



With Lozère Pass benefit from discounts
all year round for your leisure activities !
Find all the offers and order your Pass
here :

www.pass.lozere.fr

Bouger,
en Lozère, *trouvaille* !



Bois et Scierie de Fontans

Les Estrets, 48700 Fontans - 06 08 31 48 42



**AÉROGOMMAGE
ÉCOLOGIQUE**

Redonnez
une jeunesse
à vos supports

- Parquets anciens
- Parquets neufs

**ABER
PROPRETE**
Créateurs de satisfaction



**VITRIFIEZ
VOS
PARQUETS**

- Lozère
- Aveyron
- Haute-Loire

6 bonnes raisons
de nous faire confiance

- Décapage écologique (utilisation de 90 % d'électricité écologique)
- Solutions durables dans le temps
- Des collaborateurs formés aux décapages de tous supports
- Notre savoir-faire est appuyé d'une machine électrique pour accéder aux éléments et travailler en toute sécurité
- Interventions rapides avec du matériel performant
- Bonis gratuits

**ABER
PROPRETE**
Créateurs de satisfaction

AGENCE DE MENDE - 04 66 65 25 21
mende@aberproprete.fr

Bar - Cocktails - Tapas
Salades - Grillades

Lundi de 11h à 14h30
Du mardi au samedi de 11h à 14h30 et de 18h à 01h
Tél. 04 66 48 19 83

OZ' MOZ
café

13, rue Basse - 48000 MENDE



CAFÉ do PARIS

BRASSERIE

11h45/14h00 - 19h00/22h00

CAVE À BIÈRES

50 Bières du Monde



Grill - Sandwicherie - Saladerie

Plat à emporter

Soirées à Thèmes : Musique, Sport,...

7, boulevard Soubeyran | 48000 Mende | 04 66 65 01 58

motoverte

Tous les articles en illimité dans
votre nouvel environnement
100% dédié à Moto Verte

La version numérique
& papier de votre
magazine ainsi que
le hors-série classic

L'accès à toutes les
archives vidéos
et magazines
depuis 1974

5€99
/MOIS

1 AN 6 NUMÉROS + 1 HORS-SÉRIE + 100% NUMÉRIQUE



ABONNEZ-VOUS
EN UN
FLASH



ABONNEZ-VOUS DÈS MAINTENANT

Bulletin à renvoyer avec votre règlement à **Moto Verte** - Service des Abonnements - 45 avenue du Général Leclerc - 60643 Chantilly Cedex

mv

Oui, je m'abonne à Moto Verte

**5,99€/mois - 1 an 6 numéros + 1 hors-série
+ Version numérique incluse**

**Je joins mon règlement par chèque à l'ordre des
Éditions Larivière**

Pour un paiement par **CB**, rendez-vous sur
boutiquelariviere.fr/MOVPL0Z26

Je souhaite bénéficier :

Des offres promotionnelles de Moto Verte
 Des offres promotionnelles des partenaires de Moto Verte

OUI NON
 OUI NON

Nom* :

Prénom* :

Adresse* :

CP* : Ville* :

Tél :

e-mail* (indispensable pour la version numérique)

*Mentions obligatoires. Offre valable en France métropolitaine jusqu'au 31/12/2026. Vous disposez d'un délai de 14 jours à compter de la réception de votre magazine pour exercer votre droit de rétraction en notifiant clairement votre décision à notre service abonnement. Ces informations sont destinées à la société Editions Larivière, elles sont enregistrées dans notre fichier à des fins de traitement de votre abonnement. Le cas échéant, votre adresse email sera utilisée pour suivre votre abonnement et vous envoyer les communications dont vous bénéficiez en tant qu'abonné. Conformément à la loi informatique et libertés du 06/01/1978 modifiée et au RGPD du 27/04/2016, vous disposez des droits d'accès, de rectification, d'effacement, d'opposition, à la portabilité des données et à la limitation des traitements. Votre numéro de téléphone portable pourra être utilisé pour vous envoyer des SMS concernant vos abonnements. Vos coordonnées postales et téléphoniques pourront être utilisées à des fins de prospections commerciales par les Editions Larivière. Pour exercer vos droits, veuillez contacter les Editions Larivière par email à dpo@editions-lariviere.com ou par courrier au 6 rue Olaf Palme 92587 Clichy Cedex, en justifiant de votre identité. Vos coordonnées postales sont susceptibles d'être transmises à nos partenaires commerciaux (éditeurs, associations, vente par correspondance). Si vous ne le souhaitez pas, merci de cocher cette case ou de nous en informer à l'adresse ci-dessus. En envoyant le formulaire de commande, vous acceptez les CGV accessibles à : <https://boutiquelariviere.fr/cgv.html>. Pour toute information complémentaire, consultez notre Politique de Confidentialité sur boutiquelariviere.fr.

LES RENDEZ-VOUS À NE PAS MANQUER

Aire de déchargement : à l'entrée du **paddock B (Parking du Chapitre)**. Merci de la respecter et de ne pas rester stationné. Le paddock du Foirail est réservé aux teams officiels.

JEUDI 4 JUIN

9h30-19h30 : Contrôle administratif - Espace événementiel Georges Frêche - Place du Foirail

9h30-19h30 : Contrôle technique - Mende Parking de la Vabre

Tous les pilotes devront se présenter en respectant l'heure de convocation disponible dans leur espace pilote.

12H00 - 14H00 | REPAS AU PROFIT DE L'OEUVRE DES PUPILLES DES SAPEURS-POMPIERS DE FRANCE

Espace événement Georges Frêche - Ouvert à tous - 18 € par personne. L'intégralité du chiffre d'affaires de cette action sera reversé à l'oeuvre des pupilles des sapeurs-pompiers de France

VENDREDI 5 JUIN - CIRCUIT DE LA MARGERIDE

DÉPART - Mende Foirail	8h00
SP1 ACERBIS - La Bastide	8h45
CH1/RAV1 - Baraque des Bouviers	9h50
SP2 DUNLOP - Fenestres St Paul-le-Froid	9h45
CH2/RAV2 - L'Habitarelle	12h00
SP3 AMV - Pigeyre	11h55
CH3/RAV3 - Route des éoliennes St-Frézal-d'Albuges	14h00
SP4 DAFY - Pierre Plantée	13h55
CH4/RAV4 - Mende La Vabre Lauze Boissons	15h40
SP5 LAUZE BOISSONS - Mende La Vabre	15h30
CH5/RAV5 - Mende parking de La Vabre	17h10

SAMEDI 6 JUIN - CIRCUIT DE L'AUBRAC

DÉPART - Mende Foirail	7h30
SP1 AMV - Champclos	7h40
CH1/RAV1 - Saint-Alban-sur-Limagnole	9h30
SP2 DAFY - Saint-Alban-sur-Limagnole	9h15
SP3 MOTUL - Fenestres Termes	10h25
CH2/RAV2 - Aumont-Aubrac	11h50
CH3/RAV3 - Marvejols	13h20
SP4 SHERCO - L'Aubespain Les Vernets	13h30
CH4 - Mende La Vabre Lauze Boissons	15h10
SP5 - LAUZE BOISSONS - Mende La Vabre	14h45
CH5/RAV4 - Mende parking de La Vabre	16h40

ANIMATION DE LA FAN ZONE - dédicaces, distribution de cadeaux, DJ, interviews, show BMX freestyle ... À partir de 17h30

DIMANCHE 7 JUIN - CIRCUIT DES GORGES DU TARN

DÉPART - Mende Foirail	7h00
SP1 DAFY - Nojarède	8h15
CH1/RAV1 - Les Aiguyeres	9h00
SP2 AMV - L'Aubépine	9h55
CH2/RAV2 - Terrain de foot du Massegros	11h10
SP3 SCORPION - Les Allabats	11h00
RAV3 - Aérodrome de Conques	
SP4 OCCIDRONE - Le Cros Haut	11h40
CH3 - Mende La Vabre Lauze Boissons	13h40
SP5 - LAUZE BOISSONS - Mende La Vabre	13h15
CH4 - Mende parking de La Vabre	

TROPHÉE THIERRY CASTAN - Mende, La Vabre Lauze Boissons 16h30

Cross final regroupant les 30 premiers du classement général

REMISE DES PRIX - Théâtre Municipal de Mende, Place du Foirail À partir de 20h00

BUFFET (réservé aux bénévoles, pilotes et leurs assistances) 21h00

SOIRÉE DE CLÔTURE - Théâtre Municipal de Mende (entrée libre) À partir de 22h30

MERCI AUX BÉNÉVOLES, AGRICULTEURS ET MOTOS-CLUBS QUI NOUS ONT AIDÉ DANS L'ORGANISATION DU TRÈFLE LOZÉRIEN AMV !

MC Moto Verte Haute Lozère (Langogne) - MC de la Colagne (Chirac) - MC d'Aumont - MC de St Chély d'Apcher - MC de Chanac - AMCA - MC le Massegros - MC de Boussac - MC de Peyrat le Château - Enduro club les bartasses - Moto Club Sud Ardèche TT - MCPA - Moto Club des Portes d'Auvergne - Moto Club du Valdo - Paris Moto Club.

DEPUIS 40 ANS, LA RÉUSSITE DE L'ÉPREUVE EST LE RÉSULTAT DE L'ENGAGEMENT DE PLUS DE **300 BÉNÉVOLES. MERCI À TOUS.**

La performance **MOTUL** sur tous les terrains



PERFORMANCE ET PROTECTION MOTEUR



ENTRETIEN



RETROUVEZ TOUS NOS PRODUITS SUR MOTUL.COM

SUIVEZ-NOUS SUR :



MOTUL FRANCE



MOTUL_FRANCE

AMV

L'ASSURANCE DES DEUX-ROUES
QUI COMPREND LES DEUX-ROUES.

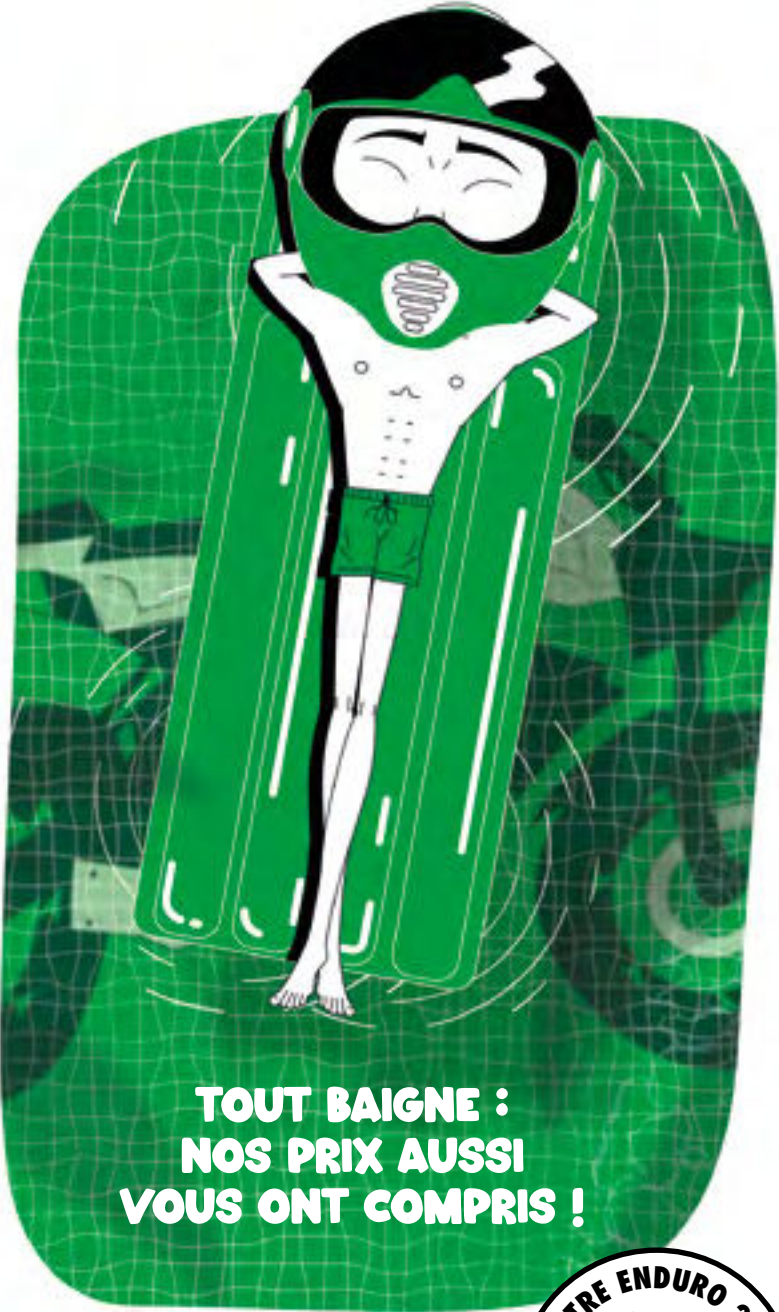

**TOUT BAIGNE :
NOS PRIX AUSSI
VOUS ONT COMPRIS !**



**TESTEZ
NOS TARIFS
SUR [AMV.FR](https://www.amv.fr)**



*Offre soumise à conditions voir [amv.fr/mentions légales](https://www.amv.fr/mentions-legales). AMV - 2 rue Miguel de Cervantès 33700 Mérignac - SAS au capital de 280200 € - RCS BORDEAUX B330540907 - N°ORIAS 07000513 (orias.fr) - Courtier en assurances soumis au contrôle de l'ACPR - 4 place de Budapest - CS92459 - 75436 Paris cedex 09. AMV - Service Réclamations clients - 33735 Bordeaux cedex9 - Compagnie souscriptrice L'Équité - Generali Bike.

